

PIANO OPERATIVO SPECIFICO DEL CONCORSO PUBBLICO, PER TITOLI ED ESAMI, PER LA
COPERTURA A TEMPO INDETERMINATO DI N. 1 POSTO DI DIRIGENTE MEDICO DISCIPLINA
REUMATOLOGIA PER L'AZIENDA OSPEDALIERA SAN CAMILLO FORLANINI

APPROVATO DAL DIRETTORE DELLA U.O.C. POLITICHE E GESTIONE DELLE RISORSE UMANE

Dott.ssa Francesca Puglia

Emissione 18 Novembre 2021

Il presente documento contiene misure di prevenzione, protezione, organizzazione e gestione delle prove selettive delle procedure concorsuali pubbliche tali da consentirne lo svolgimento in presenza in condizioni di sicurezza rispetto, per il contenimento e rischio di contagio da Covid-19 ed è stato elaborato in riferimento al "Protocollo per lo svolgimento dei concorsi pubblici del Dipartimento della funzione pubblica" di cui all'art. 9.

MISURE PRELIMINARI DI PREDISPOSIZIONE DELLA SEDE CONCURSUALE

Per applicare tutte le misure precauzionali e di sicurezza anticontagio Covid- 19 contenute nei vari protocolli nazionali e finalizzate ad evitare la diffusione del virus è necessario effettuare le seguenti e preliminari attività:

REQUISITI GENERALI DELL' AREA CONCURSUALE

La sede dello svolgimento della prova, è ubicata in Roma Via Giorgio Zoega n. 59 presso l'Hotel A.Roma, l'ingresso, area concorsuale, servizi igienici, ecc. sono di dimensioni adeguate in base al numero di convocazione dei candidati; l'area di attesa di candidati all'interno dell'edificio possiede le dimensioni adeguate rispetto al numero di candidati al fine di evitare la formazione di assembramenti; all'interno dell'Hotel è presente un atrio di ingresso ben aerato, in caso di condizioni meteo avverse, questo potrà essere dedicato ad area di attesa interna per i candidati. In ogni caso deve essere evitata la formazione di assembramenti e garantito un distanziamento di m 2.25 tra le persone; la divisione dei percorsi di ingresso e di uscita è regolata da personale per evitare sovrapposizioni, e in modo da prevenire il rischio di interferenza tra i flussi; all'ingresso della sede è disponibile n. 1 dispenser di gel idroalcolico;

Per l'isolamento temporaneo della persona che manifesti sintomi sospetti COVID-19 si farà ricorso ai locali dedicati esistenti all'interno dell'Hotel.

REQUISITI DI ACCESSO, TRANSITO, E USCITA DALL'AREA CONCURSUALE

Accesso: entrata principale ubicata in Roma Via Giorgio Zoega, 59, sia pedonale che carraia, con auto propria (per disabili presenti posti riservati) e mezzi pubblici (autobus n. 088, 088F, H);

Locali ubicati al piano -1 dell'Hotel A.Roma raggiungibile con scale e ascensori (idonei per disabili);

la sala è ventilata naturalmente tramite le finestre facilmente apribili poste a riscontro per favorire il ricambio d'aria regolare e sufficiente.

La sala dedicata al concorso è sufficientemente ampia per consentire il distanziamento di metri 2,25 sia tra i candidati che tra i membri della commissione.



L'accesso dall'esterno all'area concorsuale da parte dei candidati avverrà esclusivamente tramite l'ingresso principale dell'Hotel A.Roma; l'accesso verrà regolato in modo da evitare gli assembramenti e nel rispetto del distanziamento minimo di m. 2.25; i membri della commissione esaminatrice accederanno anch'essi all'area concorsuale tramite l'ingresso principale; all'entrata dell'Hotel sono stati predisposti appositi dispenser di gel igienizzante per le mani. Chiunque acceda dovrà preventivamente provvedere alla corretta igienizzazione delle mani e indossare la mascherina di protezione facciale prescritta.

All'entrata principale la persona sarà sottoposta al controllo della temperatura corporea tramite scanner. Solo in caso di impossibilità temporanea all'utilizzo del termoscanner, la temperatura corporea potrà essere rilevata con termometro manuale; ove la temperatura corporea risultasse superiore ai 37,5°C il soggetto in ingresso, sarà invitato dal personale di supporto a ritornare al proprio domicilio; ove la temperatura corporea risultasse inferiore ai 37,5 °C, il soggetto in ingresso sarà invitato a recarsi presso la sala adibita allo svolgimento della prova.

I percorsi e le stanze saranno adeguatamente segnalati con cartelli ed indicazioni. la planimetria dell'intera area concorsuale è affissa alle pareti per il piano di emergenza;

REQUISITI DI POSIZIONAMENTO DEI CANDIDATI

L'area concorsuale da utilizzarsi è costituita dalle seguenti tre diverse aree come dettagliate nell'allegata planimetria:

1. Sala Giove 1+ 2 +3 – "Sala concorso"

Si stabilisce che la Sala Giove 1+2+3 abbia le seguenti capienze massime di persone nel rispetto del distanziamento minimo previsto di 2,25 metri di n. 69 candidati, n. 4 componenti della commissione e del personale della Società Dromedian.

Nella Sala Giove 1+2+3 sono state posizionate 69 sedie con banchi in materiale di legno, con copertura in tovagliato blu disposte in maniera tale da garantire il distanziamento di almeno due metri 2,25.

È prevista una unica sessione giornaliera di esame.

SANIFICAZIONE E DISINFEZIONE DEGLI AMBIENTI

Negli ambienti del concorso è assicurata la pulizia e la sanificazione iniziale, prima dell'avvio delle attività e la disinfezione finale alla conclusione delle stesse.

Ogni mattina la sala Giove n. 1+2+3, è adeguatamente pulita così come i corridoi, gli spazi comuni e i bagni (lavaggio pavimenti, sanificazione sedie, maniglie porte e finestre).

PRESCRIZIONI GENERALI, DPI, PRESIDII DI SICUREZZA

I candidati non dovranno presentarsi presso la sede concorsuale se affetti da uno o più dei seguenti sintomi:

- temperatura superiore a 37,5 °C e brividi;
- tosse di recente comparsa;



- difficoltà respiratoria;
- perdita improvvisa dell'olfatto o diminuzione dell'olfatto, perdita del gusto o alterazione del gusto mal di gola;
- i candidati non dovranno presentarsi se sottoposti alla misura della quarantena o isolamento fiduciario e/o al divieto di allontanamento dalla propria dimora/abitazione come misura di prevenzione della diffusione del contagio da Covid-19.

I candidati all'atto dell'ingresso nell'area concorsuale dovranno esibire il green pass;

I candidati devono indossare obbligatoriamente ed esclusivamente le mascherine FFP2, prevedendo in caso di rifiuto l'impossibilità di partecipare alla prova.

Gli operatori di supporto e i componenti della commissione esaminatrice dovranno essere muniti di facciali filtranti FFP2.

All'atto dell'ingresso dell'area concorsuale le persone consegneranno un modello di autodichiarazione attestante l'osservanza degli obblighi di legge relativamente all'emergenza.

PRESIDI ANTI-CONTAGIO PRESENTI NELL'AREA CONCORSUALE:

- dispenser di soluzione igienizzante idroalcolica;
- spray disinfettanti biocidi;
- pannelli in plexiglass;
- nastro distanziatore;
- segnaletica verticale ed orizzontale.

MISURE ANTI-CONTAGIO VALIDE PER I CANDIDATI E PER GLI OPERATORI PRESENTI NELLE FASI CONCORSUALI

I vigilanti/personale di reception alle operazioni di concorso, dovranno:

- sorvegliare il rispetto delle distanze di sicurezza tra i candidati durante il percorso di accesso all'area concorsuale;
- indirizzare i candidati verso i percorsi, favorendo la circolazione delle persone;
- vigilare sull'attuazione di tutte le prescrizioni individuate nelle fasi concorsuali di seguito descritte.

MODALITA' DI ACCESSO ALL'AREA CONCORSUALE

Il percorso di accesso dovrà essere costantemente presidiato da personale dedicato, chiaramente definito ed eventualmente individuato per mezzo di apposita segnaletica;

I candidati che accederanno all'area concorsuale dovranno:

- presentarsi, muniti di mascherina FFP2;
- saranno sottoposti al rilevamento della temperatura corporea effettuato per mezzo di termoscanner;
- dovranno raggiungere l'aula concorso esclusivamente attraverso il percorso di transito predisposto;
- utilizzare il gel igienizzante per la disinfezione delle mani;



- immettersi in un percorso ben identificato avendo cura di mantenere la distanza di sicurezza rispettando tutte le indicazioni fornite dai vigilanti.

IDENTIFICAZIONE

- Le operazioni d'identificazione dei partecipanti al concorso saranno effettuate una alla volta, dando priorità alle donne in stato di gravidanza, ai candidati diversamente abili, ai soggetti "fragili" ed ai candidati richiedenti tempi aggiuntivi;
- per le operazioni di identificazione i candidati dovranno avvicinarsi al desk di "registrazione" mantenendosi ad idonea distanza dall'operatore, esibendo il proprio documento di riconoscimento e spegnendo il cellulare;
- la postazione di identificazione è costituita da un desk alto dotato di parete protettiva in plexiglass con fessura per il passaggio dei documenti;
- i candidati dovranno confermare di non trovarsi in una delle condizioni sopra indicate che pregiudicano l'accesso alla sede mediante la sottoscrizione e la consegna di un'autocertificazione ai sensi degli artt. 46 e 47 del DPR 445/2000;
- concluse le operazioni di registrazione, la Commissione illustrerà, oltre alle modalità di svolgimento delle prove, anche i principali comportamenti di rispetto del protocollo di sicurezza predisposto.

USCITA DALLA SEDE AL TERMINE DELLA PROVA

- la procedura di deflusso dei candidati dalla sala concorso dovrà essere gestita invitando all'uscita i candidati ordinandoli in fila uno alla volta rispettando il distanziamento minimo di un metro;
- i candidati escono uno alla volta attraverso la porta di uscita mantenendo sempre la distanza interpersonale e comunque secondo le indicazioni del comitato di supporto;
- non sarà consentito prolungare la presenza all'interno dell'edificio al di fuori del tempo strettamente necessario al deflusso ordinato delle persone che dovranno uscire ed allontanarsi dall'area concorsuale;
- è vietato costituire assembramenti nell'area concorsuale.

GESTIONE DI EVENTUALI CASI SOSPETTI COVID-19

- a) Temperatura superiore alla soglia dei 37,5 C° misurata in fase di ingresso:
se all'ingresso della sede concorsuale all'atto della misurazione della temperatura, un candidato dovesse presentare una temperatura superiore alla soglia dei 37,5 C° (misurata anche più volte a dieci minuti di tempo da una misurazione e l'altra) non potrà accedere all'aula concorsuale e gli addetti alla vigilanza lo inviteranno ad allontanarsi e a raggiungere il proprio domicilio il più presto possibile, invitandolo a contattare il proprio medico di base per la valutazione clinica necessaria e l'eventuale prescrizione del test diagnostico;
- b) temperatura superiore a 37,5 C° e sintomatologia compatibile al covid-19 in fase di concorso:
se durante la procedura concorsuale una persona (componente della commissione, candidato etc.) manifesti una sintomatologia compatibile con Covid -19, lo deve dichiarare immediatamente al Presidente della Commissione di concorso o al personale di supporto e deve immediatamente essere isolato dalle altre persone.



INFORMAZIONE E FORMAZIONE

Tutto il personale impegnato nell'attività concorsuale deve essere adeguatamente formato e informato sui rischi prevedibili e sulle misure da osservare per prevenire il rischio di contagio e sul comportamento da adottare per prevenirlo, nonché sui contenuti del presente piano operativo.

PERSONALE ADDETTO ALL'AREA CONCURSALE

Per le attività da espletare nell'area concorsuale sarà impegnato il sottoelencato personale:

- personale di supporto;
- personale di accoglienza;
- personale addetto al servizio di pulizia.

PIANO DI EMERGENZA ED EVACUAZIONE

Il presente piano operativo sarà allegato al piano di emergenza ed evacuazione predisposto per l'Hotel A.Roma al quale si rimanda per la gestione e l'attuazione delle misure di emergenza predisposte per l'intera sede.

● Porte di uscita
 termine della prova

● Porte di accesso
 inizio prova

↑ Percorso in
 uscita

↑ Percorso in
 entrata

Area Tamponi

■ Desk registrazione

♿ Servizi igienici

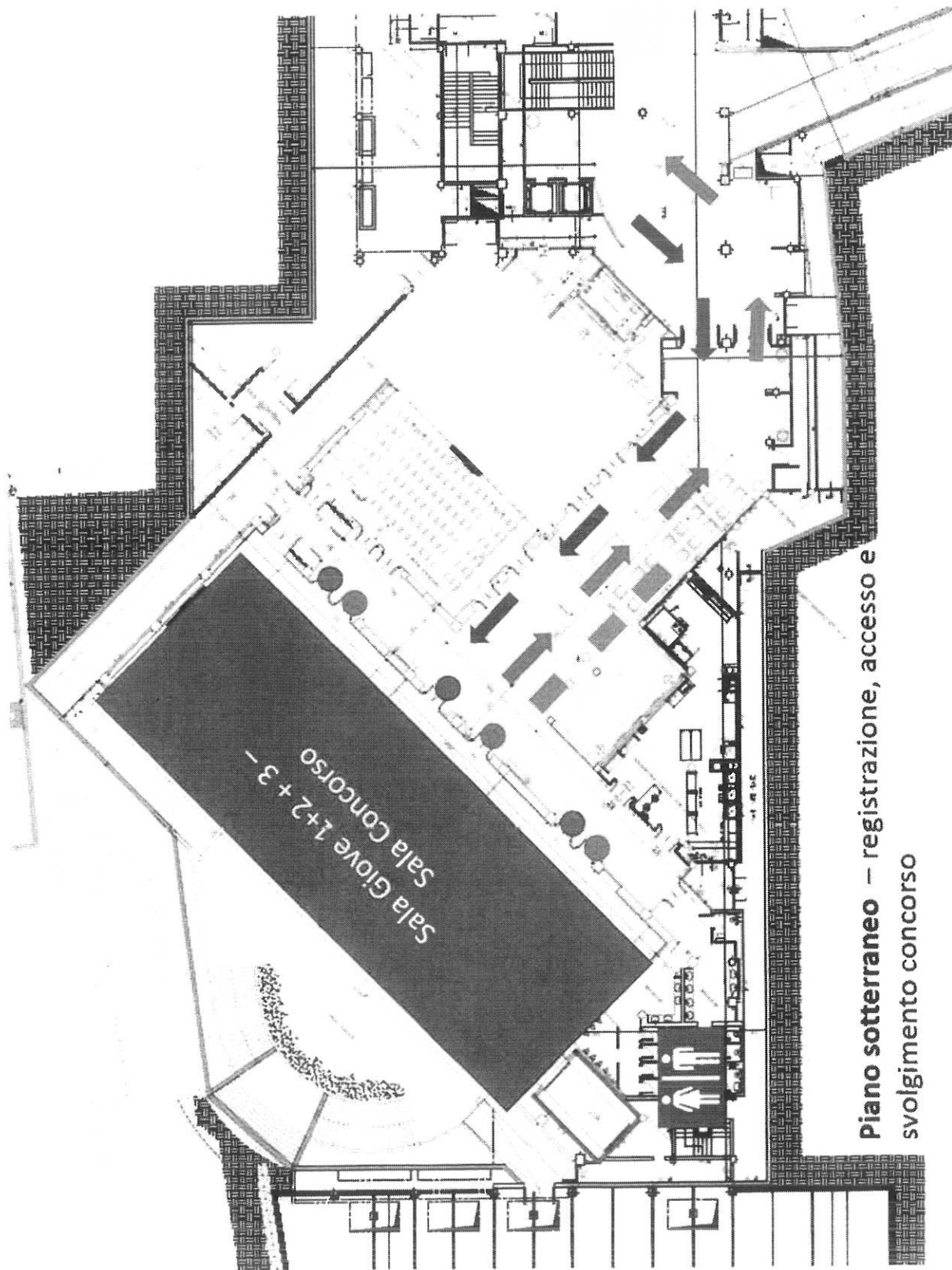

Piano sotterraneo – registrazione, accesso e
 svolgimento concorso

LCD ROME HOTELS SRL

Via Giorgio Zoega, 59 - 00164 Roma

C.F. P. IVA 12703461009

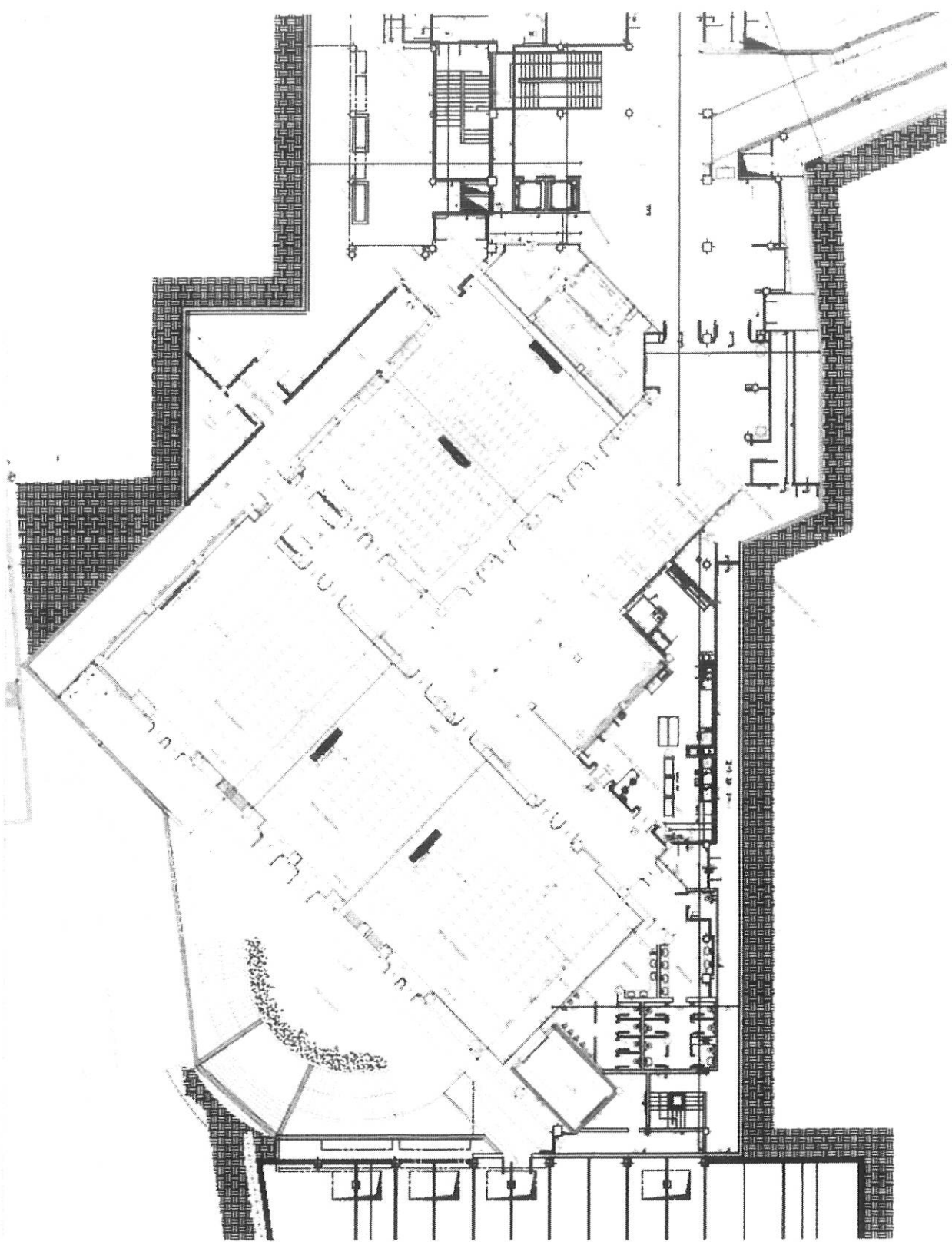

LCD ROME HOTELS SRL

Via Giorgio Zoega, 59 - 00164 Roma
C.F. - P. IVA 12703461009

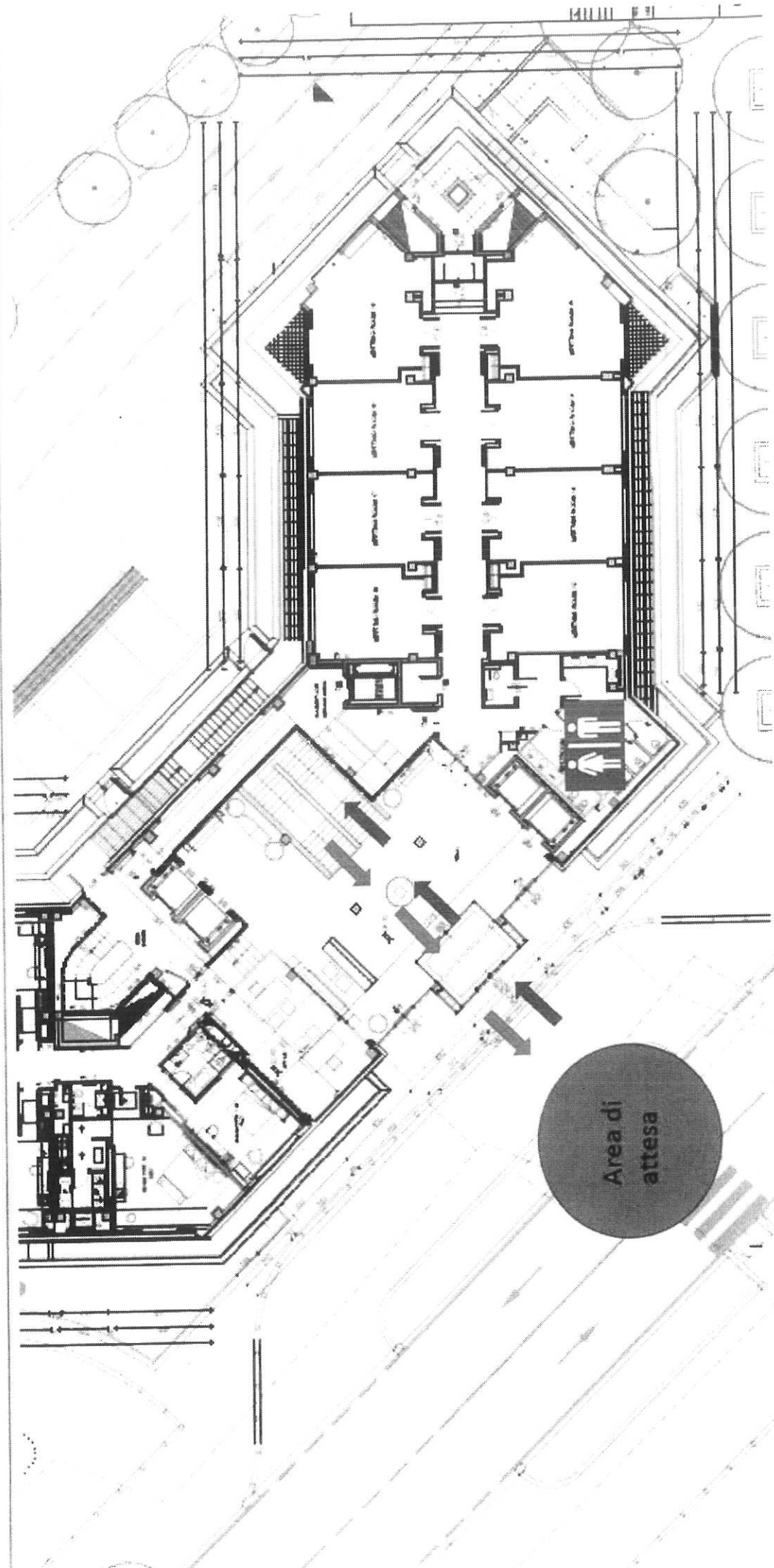

➔ Percorso in uscita

➔ Percorso in entrata

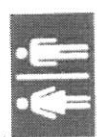

Servizi igienici

Piano terra - accesso alla struttura



LCD ROME HOTELS SRL
Via Giorgio Zoega, 59 - 00164 Roma
C.F. - P. IVA 12.703.461.009

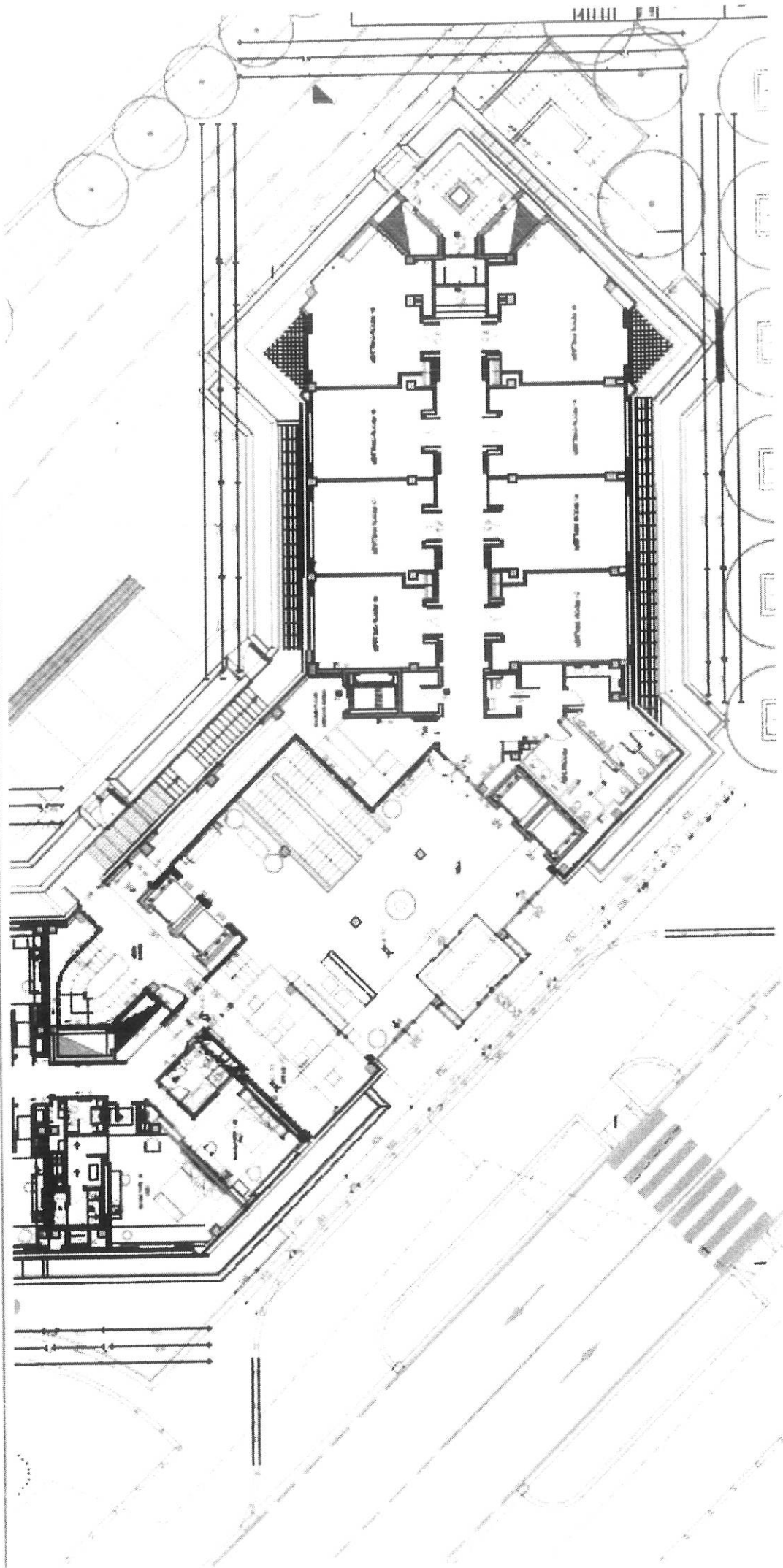

M. M. M.

LCD ROME HOTELS SRL

Via Giorgio Zoega, 59 - 00164 Roma

C.F. - P. IVA 12703461009