

PARTICOLARE TESTALETTO

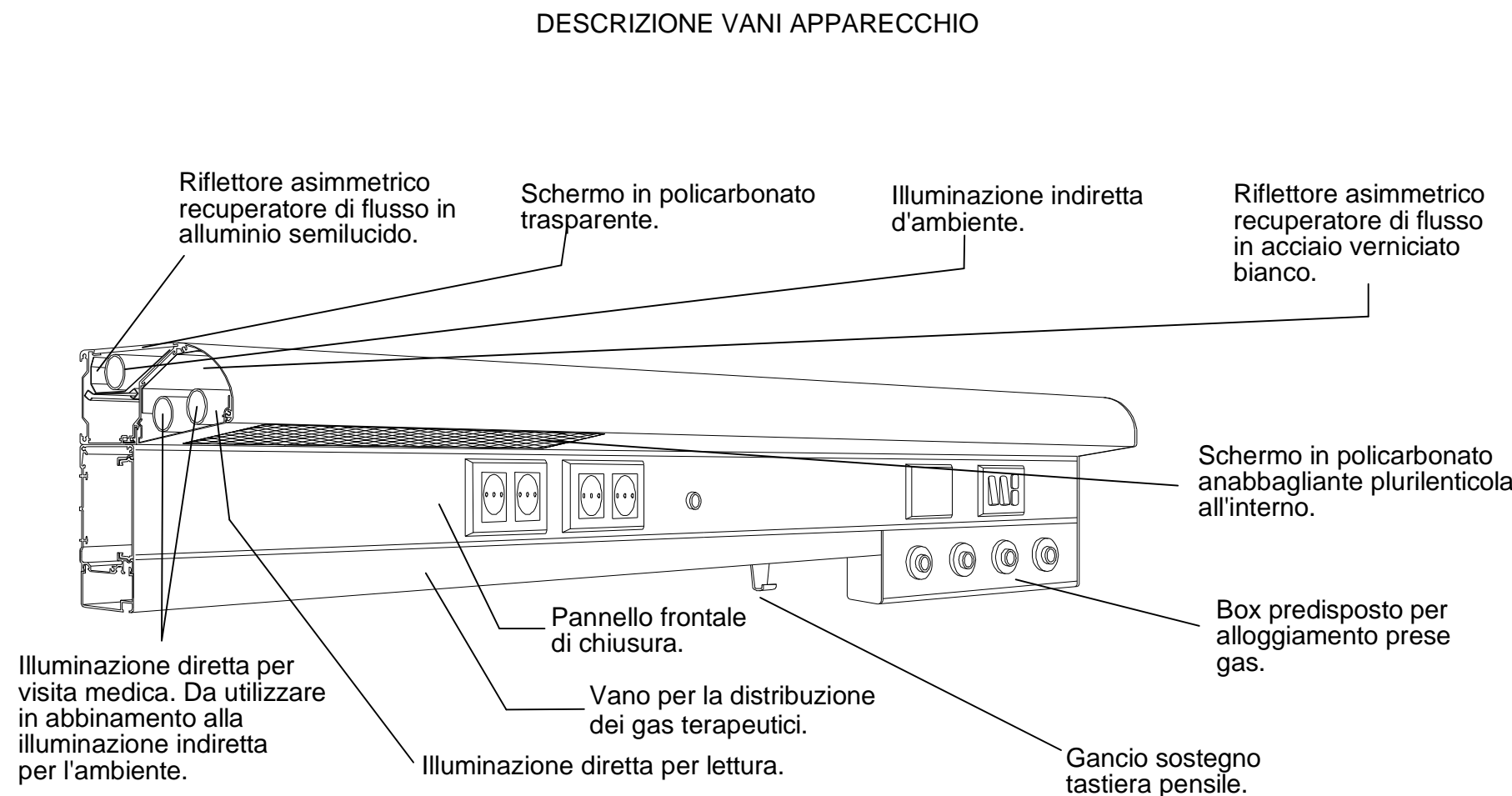

VISTE FRONTALI TRAVI TESTALETTO

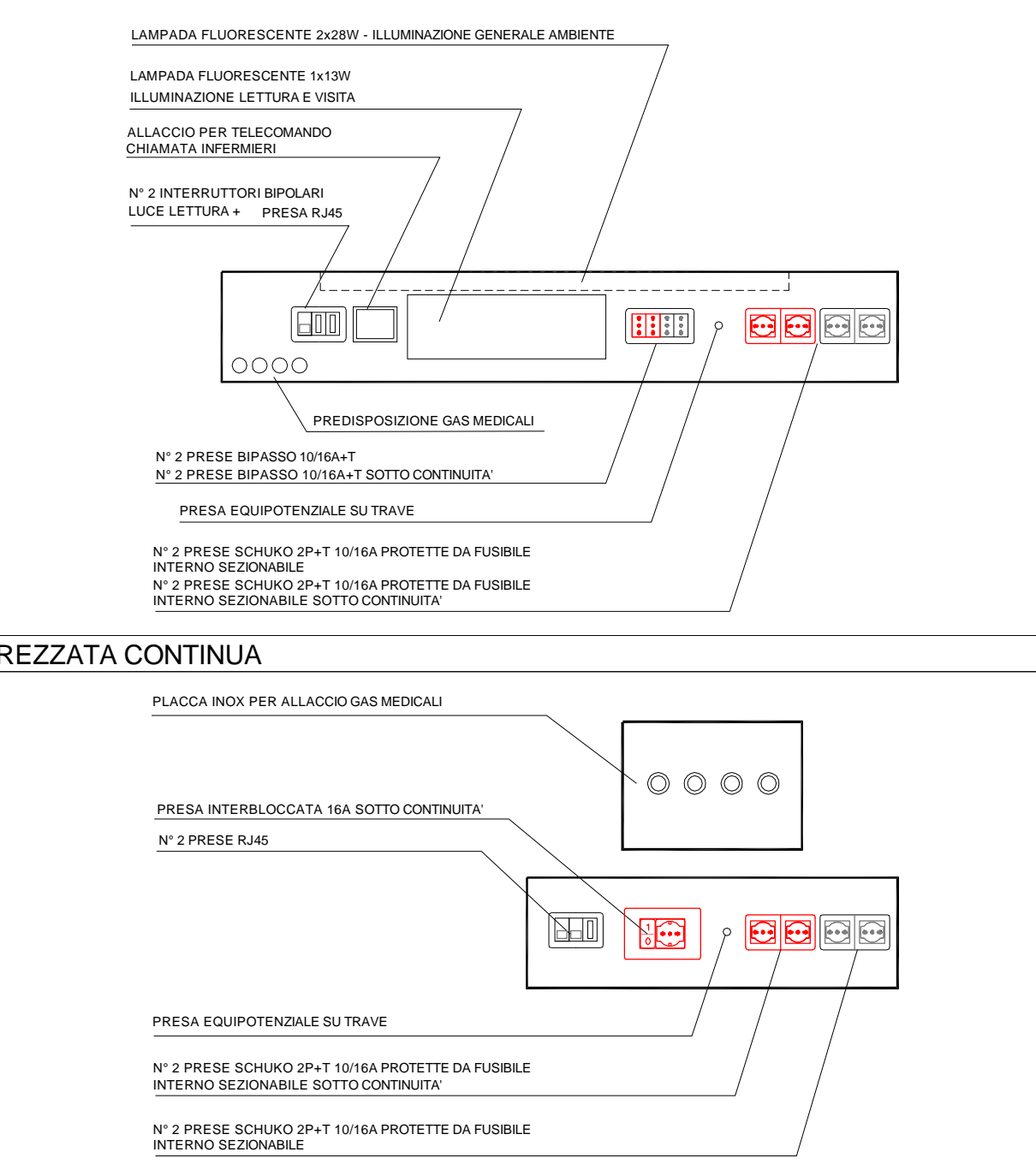

PANNELLO ATTREZZATO TRAVE SOSPESA A 4 E 5 POSTI PER CULLETTE NEONATALI.

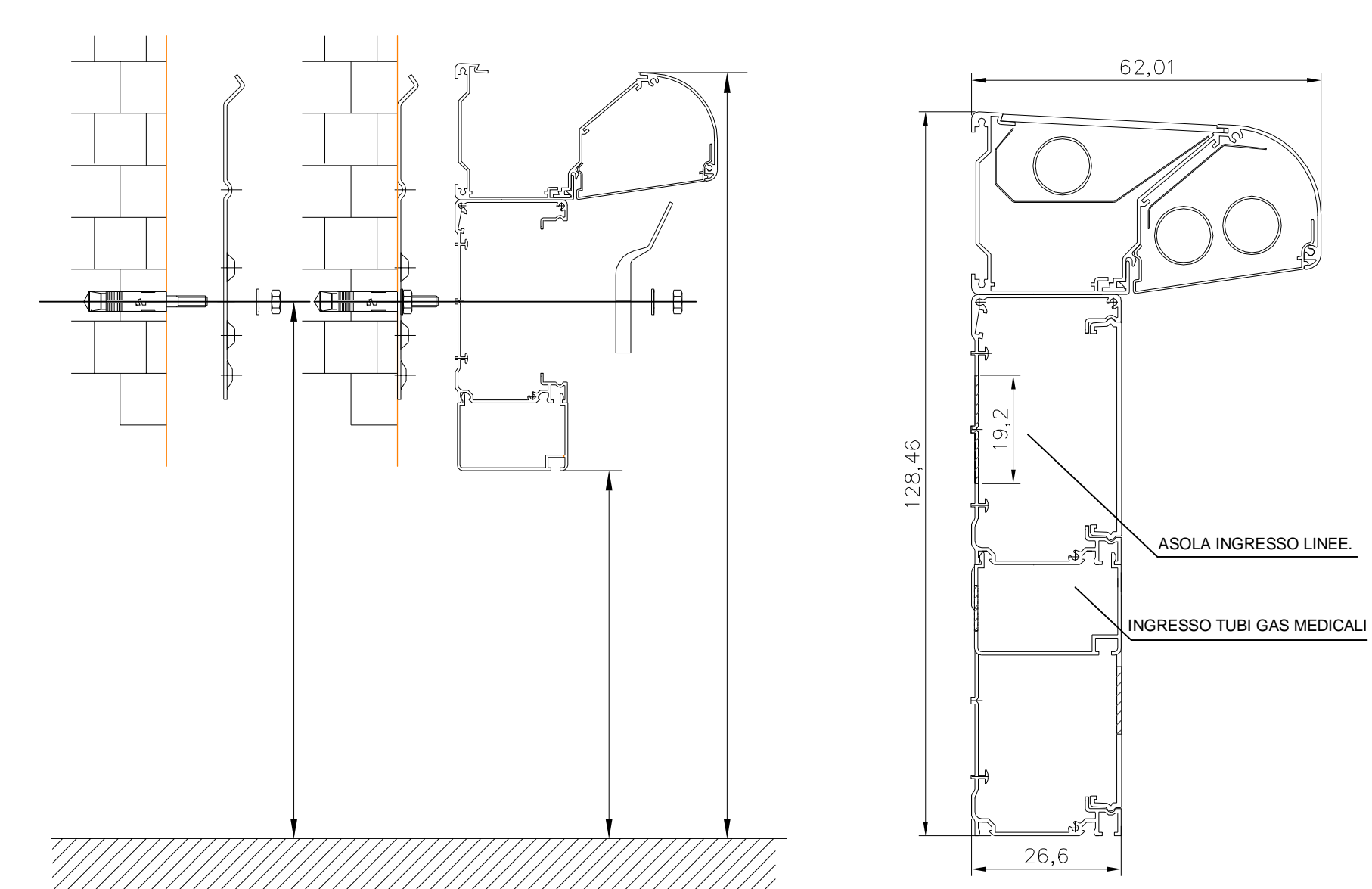
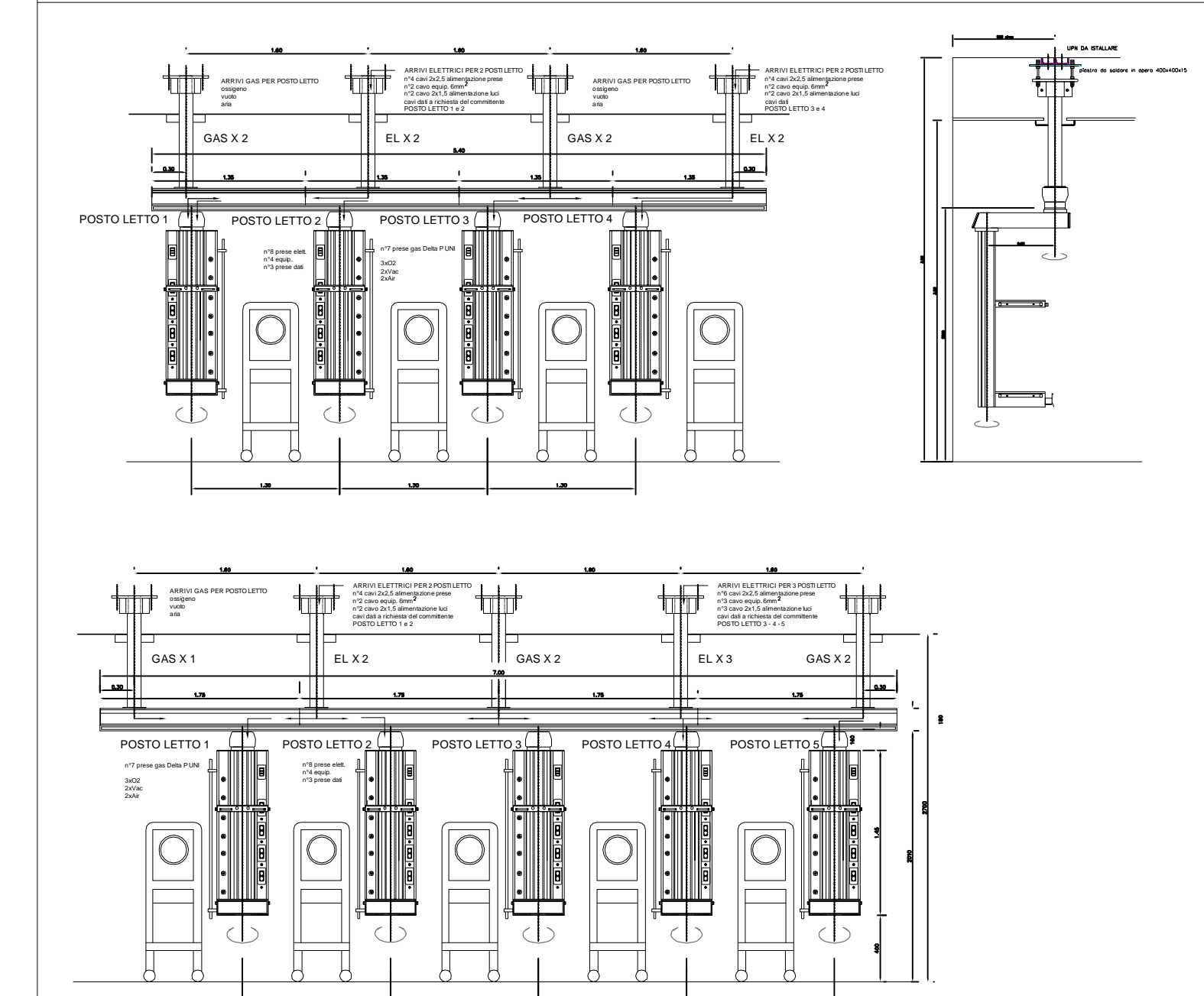

Ing. Ferdinando Ferone
Via Alberto Lanca n°24 - 00038 Valmontone
e-mail: ing.ferone@gmail.com

REGIONE LAZIO
AZIENDA OSPEDALIERA SAN CAMILLO - FORLANINI
Via Portuense 332, 00149 Roma

Comune di Roma

Oggetto **LAVORI DI RISTRUTTURAZIONE DEL PIANO TERZO DEL PADIGLIONE "SALA" DELL'AZIENDA OSPEDALIERA "SAN CAMILLO FORLANINI" DI ROMA**

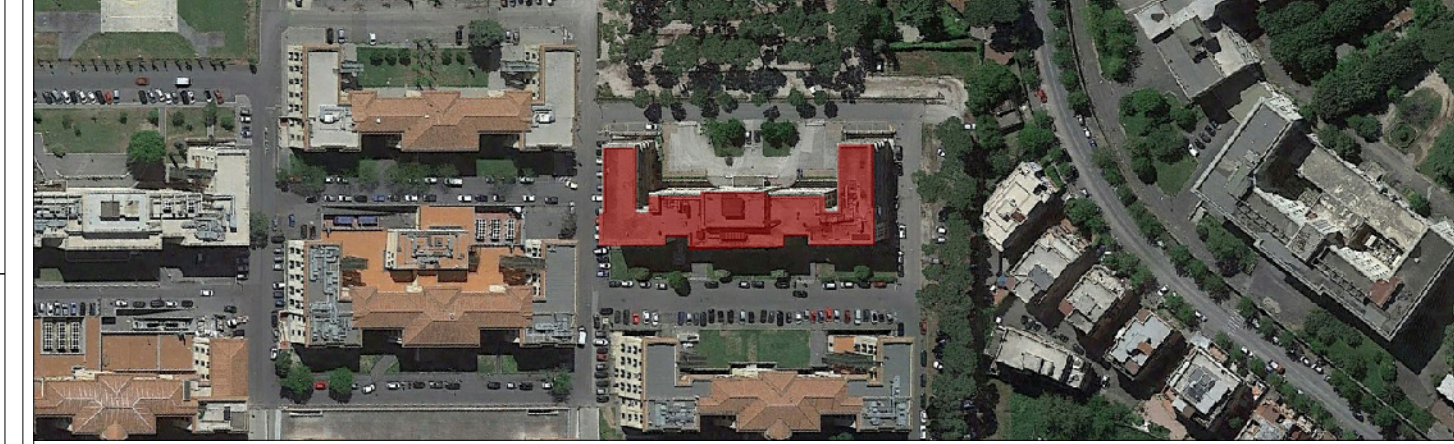

Committente **A.O. SAN CAMILLO FORLANINI**

Progettazione Ing. Ferdinando Ferone
Responsabile del procedimento Ing. Paolo D'Aprile

Nome file IE 05
Elaborato Grafico TESTALETTO
Revisione:
Data GIU. 2018
Scala 1:100