

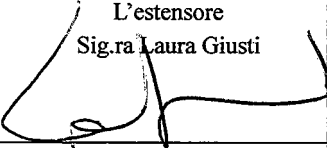





DELIBERAZIONE N. 1574 DEL 3 NOV. 2020

Struttura proponente: U.O.C. Acquisizione Beni e Servizi - Centro di Costo: A0RZ22103S Codice settore proponente: BSDG 4811 del 20.10.2020	
Oggetto: "Affidamento diretto acquisto di Arredi vari per la U.O.C. di Neuroradiologia – RSM Padiglione Lancisi piano terra e Arredi vari per la U.O.C. di Radiologia Vascolare Interventistica – Padiglione Puddu piano primo."	
L'estensore Sig.ra Laura Giusti 	IL DIRETTORE GENERALE Dott. Fabrizio d'Alba 
Parere del Direttore Amministrativo : Dott.ssa Francesca Milito <input checked="" type="checkbox"/> FAVOREVOLE <input type="checkbox"/> NON FAVOREVOLE (con motivazioni allegate al presente atto) Firma  _____ Data <u>26/10/2020</u>	
Parere del Direttore Sanitario : Dott.ssa Daniela Orazi <input checked="" type="checkbox"/> FAVOREVOLE <input type="checkbox"/> NON FAVOREVOLE (con motivazioni allegate al presente atto) Firma  _____ Data <u>28.10.2020</u>	
Il Dirigente addetto al controllo del budget, con la sottoscrizione del presente atto, attesta che lo stesso non comporta scostamenti sfavorevoli rispetto al budget economico aziendale. <p style="text-align: right;">Vedere "Allegato Assunzione Autorizzazione"</p> Voce del conto Economico/Patrimoniale su cui si imputa l'importo: _____ Visto del Dirigente addetto al controllo del budget economico aziendale: Direttore UOC Programmazione Strategica e Controllo di Gestione - Dr.ssa Miriam Piccini Firma  _____ Data <u>26/10/2020</u>	
Il Dirigente e/o il Responsabile del procedimento con la sottoscrizione del presente atto, a seguito dell'istruttoria effettuata attestano che l'atto è legittimo nella forma e nella sostanza. Responsabile del Procedimento: Dott. Paolo Farfusola Firma  _____ Data <u>21.10.2020</u> Il Dirigente: Dott. Paolo Farfusola Firma  _____ Data <u>21.10.2020</u>	

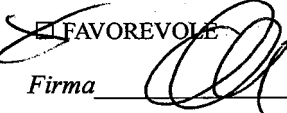
IL DIRETTORE DELLA U.O.C. ACQUISIZIONE BENI E SERVIZI**VISTI**

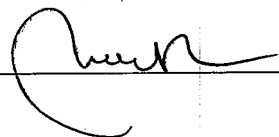
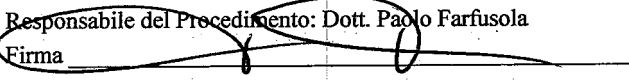
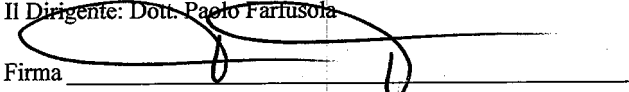
- il D.Lgs. 30 dicembre 1992 n. 502 e successive modifiche ed integrazioni, recante norme sul "Riordino della disciplina in materia sanitaria, a norma dell'art. 1 della Legge 23 ottobre 1992 n. 421";
- la Legge Regionale del 16 giugno 1994 n. 18 e successive modificazioni ed integrazioni recante "Disposizioni per il riordino del Servizio Sanitario Regionale ai sensi del Decreto Legislativo 30 dicembre 1992 n. 502 e successive modificazioni ed integrazioni – istituzione delle aziende unità sanitarie locali e delle aziende ospedaliere";
- la Legge Regionale 31 ottobre 1996 n. 45 recante "Norme sulla gestione contabile e patrimoniale delle Aziende unità sanitarie locali e delle Aziende ospedaliere";
- il Decreto Legislativo 18 aprile 2016 n.50: "Attuazione delle Direttive 2014/23/UE, 2014/24/UE e 2014/25/UE sull'aggiudicazione dei contratti di concessione, sugli appalti pubblici e sulle procedure d'appalto degli enti erogatori nei settori dell'acqua, dell'energia, dei trasporti e dei servizi postali, nonché per il riordino della disciplina vigente in materia di contratti pubblici relativi lavori, servizi e forniture.";
- la Legge 27 dicembre 2019 n. 160 – Bilancio di previsione dello Stato per l'anno finanziario 2020 e bilancio pluriennale per il triennio 2020-2022;
- la Legge Regionale Lazio 27 dicembre 2019 n. 28 – Legge di stabilità regionale 2020;
- la Legge Regionale Lazio 27 dicembre 2019 n. 29 – Bilancio di previsione finanziario della Regione Lazio 2020 -2022;
- la legge n. 120/2020 recante "Conversione in legge, con modificazioni, del decreto-legge 16 luglio 2020, n. 76, recante misure urgenti per la semplificazione e l'innovazione digitale";

RILEVATA

la necessità di allestire i locali destinati alla U.O.C. di Neuroradiologia- RSM e alla U.O.C. di Radiologia Vascolare Interventistica, oggetto di ristrutturazione, e permettere velocemente la ripresa ottimale delle attività;

PRESO ATTO

della disponibilità della Ditta VINCAL S.r.l. di fornire in tempi rapidi gli arredi necessari;

RITENUTO

pertanto opportuno, ai sensi dell'art 1 comma 2 lett. a) della Legge n. 120 dell'11.9.2020, procedere a trattativa diretta con la Ditta VINCAL S.r.l.;

PRESO ATTO

che per la fornitura in parola la Ditta VINCAL S.r.l. ha presentato idonea offerta, con le seguenti modalità:

U.O.C. di Neuroradiologia – RSM Pad. Lancisi piano terra

(importi al netto dell'IVA)

- n. 4 Scaffalature cm. 120x45x180	del valore di Euro	226,6875	cad.
- n. 1 Scaffalatura cm. 90x45x180	del valore di Euro	199,8750	
- n. 1 Rastrelliera per cateteri	del valore di Euro	245,00	
- n. 7 Sedie ergonomiche	del valore di Euro	73,50	cad.
- n. 1 Appendiabito	del valore di Euro	14,00	
- n. 1 Panca spogliatoio	del valore di Euro	147,00	
- n. 1 Armadio cm. 140x50x200	del valore di Euro	1.120,00	
- n. 3 Armadi cm. 100x50x200	del valore di Euro	700,00	cad.
- n. 2 Piani lavoro cm. 100x60	del valore di Euro	336,00	cad.
- n. 4 Piani lavoro cm. 100x80	del valore di Euro	364,00	cad.
- n. 2 Piani lavoro cm. 140x80	del valore di Euro	420,00	cad.
- n. 4 cassettiere	del valore di Euro	274,40	cad.
- n. 1 Arredo cucina	del valore di Euro	3.188,50	
- n. 6 Sedie	del valore di Euro	49,00	cad.
- n. 2 Carrelli di emergenza	del valore di Euro	962,3550	cad.
- n. 1 Carrello per materiale	del valore di Euro	123,90	

Totale Euro 14.843,84 - ulteriore sconto 2%: Euro 14.546,96

U.O.C. di Radiologia Vascolare Interventistica – Pad. Puddu 1° piano

(importi al netto dell'IVA)

- n. 29 Armadi cm. 42x50x180	del valore di Euro	122,50	cad.
- n. 4 Mobiletti per indumenti	del valore di Euro	341,60	cad.
- n. 3 Specchi con mensola	del valore di Euro	420,00	cad.
- n. 15 Armadi ante scorrevoli	del valore di Euro	707,00	cad.
- n. 8 Armadi ante battenti	del valore di Euro	604,10	cad.
- n. 2 Piani lavoro cm. 120x70	del valore di Euro	396,20	cad.
- n. 2 Piani lavoro cm. 140x70	del valore di Euro	420,00	cad.
- n. 4 cassettiere	del valore di Euro	274,40	cad.
- n. 3 Scaffalature cm. 90x45x180	del valore di Euro	199,8750	cad.
- n. 3 Dispenser sapone	del valore di Euro	117,60	cad.
- n. 6 Scrivanie con cassettera	del valore di Euro	712,60	cad.
- n. 10 Sedie ergonomiche	del valore di Euro	73,50	cad.
- n. 6 Sedie fisse	del valore di Euro	28,00	cad.
- n. 2 Poltrone relax	del valore di Euro	420,00	cad.
- n. 1 Armadio farmaci	del valore di Euro	721,00	
- n. 1 Arredo cucina	del valore di Euro	2.939,30	
- n. 8 sedie	del valore di Euro	49,00	cad.
- n. 2 Paraventi	del valore di Euro	702,69	cad.
- n. 1 Bancone lavoro	del valore di Euro	1.647,10	
- n. 2 Carrelli cm. 128x68x90	del valore di Euro	294,70	cad.
- n. 2 Carrelli cm. 110x52x102	del valore di Euro	219,09	cad.
- n. 6 Piantene porta flebo	del valore di Euro	27,5310	cad.
- n. 6 Colonnine porta cateteri	del valore di Euro	1.258,1046	cad.

- n. 3 Carrelli porta farmaci	del valore di Euro	937,3631	cad.
- n. 2 Carrelli di emergenza	del valore di Euro	962,3550	cad.
- n. 1 Scrivania con cassettera	del valore di Euro	309,736	
- n. 1 Sedia ergonomica	del valore di Euro	73,50	
- n. 1 Sedia fissa	del valore di Euro	28,00	
- n. 1 Armadio con ante cieche	del valore di Euro	560,00	

Totale Euro 52.871,95 – ulteriore sconto 2%: Euro 51.814,51

IMPORTO COMPLESSIVO EURO 66.361,47 + IVA

CONSIDERATO che l'importo di cui trattasi è complessivamente di Euro 80.961,00 C/IVA e dovrà essere contabilizzato sul piano dei conti di contabilità economico patrimoniale anno 2020 e sull'aut. n. 34 sub _____ codice B019 - fonte di finanziamento 04 - PROV. 1, con le seguenti modalità:

conto 101020601 Euro 80.539,19
 conto 101020503 Euro 421,81

ATTESTATO che il presente provvedimento, a seguito dell'istruttoria effettuata, nella forma e nella sostanza è totalmente legittimo, ai sensi e per gli effetti di quanto disposto dall'art. 1 della Legge 20/94 e successive modifiche, nonché alla stregua dei criteri di economicità e di efficacia di cui all'art. 1, primo comma, della Legge 241/90, come modificato dalla Legge 15/2005;

PROPONE

- **di autorizzare** l'acquisto di Arredi vari per la U.O.C. di Neuroradiologia – RSM Padiglione Lancisi piano terra e Arredi vari per la U.O.C. di Radiologia Vascolare Interventistica – Padiglione Puddu piano primo, presso la Ditta VINCAL S.r.l. con le seguenti modalità:

U.O.C. di Neuroradiologia – RSM Pad. Lancisi piano terra
(importi al netto dell'IVA)

- n. 4 Scaffalature cm. 120x45x180	del valore di Euro	226,6875	cad.
- n. 1 Scaffalatura cm. 90x45x180	del valore di Euro	199,8750	
- n. 1 Rastrelliera per cateteri	del valore di Euro	245,00	
- n. 7 Sedie ergonomiche	del valore di Euro	73,50	cad.
- n. 1 Appendiabito	del valore di Euro	14,00	
- n. 1 Panca spogliatoio	del valore di Euro	147,00	
- n. 1 Armadio cm. 140x50x200	del valore di Euro	1.120,00	
- n. 3 Armadi cm. 100x50x200	del valore di Euro	700,00	cad.
- n. 2 Piani lavoro cm. 100x60	del valore di Euro	336,00	cad.
- n. 4 Piani lavoro cm. 100x80	del valore di Euro	364,00	cad.
- n. 2 Piani lavoro cm. 140x80	del valore di Euro	420,00	cad.
- n. 4 cassettere	del valore di Euro	274,40	cad.
- n. 1 Arredo cucina	del valore di Euro	3.188,50	
- n. 6 Sedie	del valore di Euro	49,00	cad.
- n. 2 Carrelli di emergenza	del valore di Euro	962,3550	cad.
- n. 1 Carrello per materiale	del valore di Euro	123,90	

Totale Euro 14.843,84 - ulteriore sconto 2%: Euro 14.546,96

**U.O.C. di Radiologia Vascolare Interventistica – Pad. Puddu 1° piano
(importi al netto dell'IVA)**

- n. 29 Armadi cm. 42x50x180	del valore di Euro	122,50	cad.
- n. 4 Mobiletti per indumenti	del valore di Euro	341,60	cad.
- n. 3 Specchi con mensola	del valore di Euro	420,00	cad.
- n. 15 Armadi ante scorrevoli	del valore di Euro	707,00	cad.
- n. 8 Armadi ante battenti	del valore di Euro	604,10	cad.
- n. 2 Piani lavoro cm. 120x70	del valore di Euro	396,20	cad.
- n. 2 Piani lavoro cm. 140x70	del valore di Euro	420,00	cad.
- n. 4 cassettiere	del valore di Euro	274,40	cad.
- n. 3 Scaffalature cm. 90x45x180	del valore di Euro	199,8750	cad.
- n. 3 Dispenser sapone	del valore di Euro	117,60	cad.
- n. 6 Scrivanie con cassettera	del valore di Euro	712,60	cad.
- n. 10 Sedie ergonomiche	del valore di Euro	73,50	cad.
- n. 6 Sedie fisse	del valore di Euro	28,00	cad.
- n. 2 Poltrone relax	del valore di Euro	420,00	cad.
- n. 1 Armadio farmaci	del valore di Euro	721,00	
- n. 1 Arredo cucina	del valore di Euro	2.939,30	
- n. 8 sedie	del valore di Euro	49,00	cad.
- n. 2 Paraventi	del valore di Euro	702,69	cad.
- n. 1 Bancone lavoro	del valore di Euro	1.647,10	
- n. 2 Carrelli cm. 128x68x90	del valore di Euro	294,70	cad.
- n. 2 Carrelli cm. 110x52x102	del valore di Euro	219,09	cad.
- n. 6 Piantene porta flebo	del valore di Euro	27,5310	cad.
- n. 6 Colonnine porta cateteri	del valore di Euro	1.258,1046	cad.
- n. 3 Carrelli porta farmaci	del valore di Euro	937,3631	cad.
- n. 2 Carrelli di emergenza	del valore di Euro	962,3550	cad.
- n. 1 Scrivania con cassettera	del valore di Euro	309,736	
- n. 1 Sedia ergonomica	del valore di Euro	73,50	
- n. 1 Sedia fissa	del valore di Euro	28,00	
- n. 1 Armadio con ante cieche	del valore di Euro	560,00	

Totale Euro 52.871,95 – ulteriore sconto 2%: Euro 51.814,51

IMPORTO COMPLESSIVO EURO 66.361,47 + IVA

- **di contabilizzare** l'importo di cui trattasi, determinato in 80.961,00 C/IVA e dovrà essere contabilizzato sul piano dei conti di contabilità economico patrimoniale anno 2020 e sull'aut. n. 34 sub _____ codice B019 - fonte di finanziamento 04 - PROV. 1, con le seguenti modalità:

conto 101020601 Euro 80.539,19
conto 101020503 Euro 421,81

- **di corrispondere** il dovuto alla Ditta fornitrice, nei limiti del suddetto importo, ad avvenuta esecuzione della fornitura regolarmente effettuata, dietro presentazione di apposito documento contabile conforme alla vigente normativa fiscale.

IL DIRETTORE DELLA U.O.C. ACQUISIZIONE

BENI E SERVIZI
(Dott. Paolo Farfusola)

IL DIRETTORE GENERALE

- VISTE** le deliberazioni della Giunta Regionale Lazio n. 5163 del 30/06/1994 e n. 2041 del 14/03/1996;
- VISTI** l'art. 3 del decreto legislativo 30.12.92 n. 502 e successive modificazioni ed integrazioni, nonché l'art. 9 della L.R. n. 18/94;
- VISTI** i Decreti del Presidente della Regione Lazio n. T00202 del 7 ottobre 2016 di "Nomina del Direttore Generale dell'Azienda Ospedaliera San Camillo Forlanini" e n. T00243 del 3 ottobre 2019 di "Prosecuzione incarico di Direttore Generale dell'Azienda Ospedaliera San Camillo Forlanini e contestuale differimento del termine di scadenza contrattuale";
- VISTE** l'Ordinanza n. 1242 del 10 ottobre 2016 e la Delibera n. 1390 del 18 ottobre 2019;
- LETTA** la proposta di delibera, "Affidamento diretto acquisto di Arredi vari per la U.O.C. di Neuroradiologia – RSM Padiglione Lancisi piano terra e Arredi vari per la U.O.C. di Radiologia Vascolare Interventistica – Padiglione Puddu piano primo." presentata dal Direttore della U.O.C. Acquisti Beni e Servizi;
- PRESO ATTO** che il Dirigente proponente il presente provvedimento, sottoscrivendolo, attesta che lo stesso, a seguito dell'istruttoria effettuata, nella forma e nella sostanza è totalmente legittimo, ai sensi dell'art. 1 della Legge 20/1994 e successive modifiche, nonché alla stregua dei criteri di economicità e di efficacia di cui all'art. 1, primo comma, della Legge 241/90, come modificato dalla Legge 15/2005;
- VISTI** i pareri favorevoli del Direttore Amministrativo e del Direttore Sanitario;

DELIBERA

- **di autorizzare** l'acquisto di Arredi vari per la U.O.C. di Neuroradiologia – RSM Padiglione Lancisi piano terra e Arredi vari per la U.O.C. di Radiologia Vascolare Interventistica – Padiglione Puddu piano primo, presso la Ditta VINCAL S.r.l. con le seguenti modalità:

U.O.C. di Neuroradiologia – RSM Pad. Lancisi piano terra
(importi al netto dell'IVA)

- n. 4 Scaffalature cm. 120x45x180	del valore di Euro	226,6875	cad.
- n. 1 Scaffalatura cm. 90x45x180	del valore di Euro	199,8750	
- n. 1 Rastrelliera per cateteri	del valore di Euro	245,00	
- n. 7 Sedie ergonomiche	del valore di Euro	73,50	cad.
- n. 1 Appendiabito	del valore di Euro	14,00	
- n. 1 Panca spogliatoio	del valore di Euro	147,00	
- n. 1 Armadio cm. 140x50x200	del valore di Euro	1.120,00	
- n. 3 Armadi cm. 100x50x200	del valore di Euro	700,00	cad.
- n. 2 Piani lavoro cm. 100x60	del valore di Euro	336,00	cad.
- n. 4 Piani lavoro cm. 100x80	del valore di Euro	364,00	cad.
- n. 2 Piani lavoro cm. 140x80	del valore di Euro	420,00	cad.
- n. 4 cassettiere	del valore di Euro	274,40	cad.
- n. 1 Arredo cucina	del valore di Euro	3.188,50	

- n. 6 Sedie	del valore di Euro	49,00	cad.
- n. 2 Carrelli di emergenza	del valore di Euro	962,3550	cad.
- n. 1 Carrello per materiale	del valore di Euro	123,90	

Totale Euro 14.843,84 - ulteriore sconto 2%: Euro 14.546,96

U.O.C. di Radiologia Vascolare Interventistica – Pad. Puddu 1° piano
(importi al netto dell’IVA)

- n. 29 Armadi cm. 42x50x180	del valore di Euro	122,50	cad.
- n. 4 Mobiletti per indumenti	del valore di Euro	341,60	cad.
- n. 3 Specchi con mensola	del valore di Euro	420,00	cad.
- n. 15 Armadi ante scorrevoli	del valore di Euro	707,00	cad.
- n. 8 Armadi ante battenti	del valore di Euro	604,10	cad.
- n. 2 Piani lavoro cm. 120x70	del valore di Euro	396,20	cad.
- n. 2 Piani lavoro cm. 140x70	del valore di Euro	420,00	cad.
- n. 4 cassettiere	del valore di Euro	274,40	cad.
- n. 3 Scaffalature cm. 90x45x180	del valore di Euro	199,8750	cad.
- n. 3 Dispenser sapone	del valore di Euro	117,60	cad.
- n. 6 Scrivanie con cassetiera	del valore di Euro	712,60	cad.
- n. 10 Sedie ergonomiche	del valore di Euro	73,50	cad.
- n. 6 Sedie fisse	del valore di Euro	28,00	cad.
- n. 2 Poltrone relax	del valore di Euro	420,00	cad.
- n. 1 Armadio farmaci	del valore di Euro	721,00	
- n. 1 Arredo cucina	del valore di Euro	2.939,30	
- n. 8 sedie	del valore di Euro	49,00	cad.
- n. 2 Paraventi	del valore di Euro	702,69	cad.
- n. 1 Bancone lavoro	del valore di Euro	1.647,10	
- n. 2 Carrelli cm. 128x68x90	del valore di Euro	294,70	cad.
- n. 2 Carrelli cm. 110x52x102	del valore di Euro	219,09	cad.
- n. 6 Piantene porta flebo	del valore di Euro	27,5310	cad.
- n. 6 Colonnine porta cateteri	del valore di Euro	1.258,1046	cad.
- n. 3 Carrelli porta farmaci	del valore di Euro	937,3631	cad.
- n. 2 Carrelli di emergenza	del valore di Euro	962,3550	cad.
- n. 1 Scrivania con cassetiera	del valore di Euro	309,736	
- n. 1 Sedia ergonomica	del valore di Euro	73,50	
- n. 1 Sedia fissa	del valore di Euro	28,00	
- n. 1 Armadio con ante cieche	del valore di Euro	560,00	

Totale Euro 52.871,95 – ulteriore sconto 2%: Euro 51.814,51

IMPORTO COMPLESSIVO EURO 66.361,47 + IVA

- **di contabilizzare** l'importo di cui trattasi, determinato in 80.961,00 C/IVA e dovrà essere contabilizzato sul piano dei conti di contabilità economico patrimoniale anno 2020 e sull'aut. n. 34 sub _____ codice B019 - fonte di finanziamento 04 - PROV. 1, con le seguenti modalità:

conto 101020601 Euro 80.539,19
 conto 101020503 Euro 421,81

- **di corrispondere** il dovuto alla Ditta fornitrice, nei limiti del suddetto importo, ad avvenuta esecuzione della fornitura regolarmente effettuata, dietro presentazione di apposito documento contabile conforme alla vigente normativa fiscale.

La struttura complessa proponente curerà gli adempimenti consequenziali del presente provvedimento.

La presente deliberazione è composta di n. 35 pagine di cui n. 26 pagine di allegati nei termini indicati.

Il presente atto è pubblicato nell'Albo dell'Azienda nel sito internet aziendale www.scamilloforlanini.rm.it per giorni 15 consecutivi, ai sensi della Legge Regionale 31.10.1996 n. 45.

IL DIRETTORE GENERALE

(Dott. Fabrizio d'Alba)



Da "vincal@pec.it" <vincal@pec.it>
A "aoscamilloforlanini_benieservizi@pec.it" <aoscamilloforlanini_benieservizi@pec.it>
Cc "Maria Grazia Calvario" <m.calvario@vincal.it>
Data martedì 20 ottobre 2020 - 10:37

Re: Offerta per la fornitura Arredi vari per la U.O.C. di Neuroradiologia - RSM Padiglione Lancisi piano terra e Arredi vari per la U.O.C. di Radiologia Vascolare Interventistica - Padiglione Puddu piano primo.

Spett.le Direzione,

Si specifica che l'ulteriore sconto applicato è del 2%.

Distinti saluti.

VINCAL S.r.l.
L'Amministratore Unico
Alessandro Calvario

San Camillo Forlanini
Prot. Ingresso N. 0035060/2020
Del 20/10/2020



VINCAL S.r.l. - Tel. +39 06 2752136 Fax +39 06 21702993 - Via di Portonaccio, 13 - 00159 Roma - P.IVA 01663011003
- www.vincal.it

Da : "vincal@pec.it" vincal@pec.it
A : aoscamilloforlanini_benieservizi@pec.it
Cc : "Maria Grazia Calvario" m.calvario@vincal.it
Data : Tue, 20 Oct 2020 10:26:43 +0200
Oggetto : Offerta per la fornitura Arredi vari per la U.O.C. di Neuroradiologia - RSM Padiglione Lancisi piano terra e Arredi vari per la U.O.C. di Radiologia Vascolare Interventistica - Padiglione Puddu piano primo.

Spett.le Direzione,

Si invia in allegato la documentazione richiesta per il Prot. N° 0034736/2020 del 16/10/2020.

Nel ringraziarvi per l'opportunità accordataci si conferma di aver praticato un ulteriore sconto sul totale.

Distinti saluti.

VINCAL S.r.l.
L'Amministratore Unico
Alessandro Calvario

VINCAL S.r.l. - Tel. +39 06 2752136 Fax +39 06 21702993 - Via di Portonaccio, 13 - 00159 Roma - P.IVA 01663011003
- www.vincal.it

OFFERTA: 20/03118 del 30/09/2020

Vs. richiesta : del
Nostro riferimento: 39/ f5 / mg
Vostro riferimento:
Codice CIG : -CUP:
Pagamento : Rimessa Diretta a 60 gg. d.f.

Spett.le

AZIENDA OSPEDALIERA S. CAMILLO FORLANINI
CIRCONVALLAZIONE GIANICOLENSE 87
00152 ROMA RM

Alla Cortese Attenzione

Con la presente Vi proponiamo la nostra migliore quotazione per l'eventuale fornitura di quanto segue:

Articolo	Descrizione	UM	Quantità	Valore Unitario	Sc.	Valore Unit. Scontato	Imponibile riga	IVA
	PADIGLIONE PUDDU - RADIOLOGIA INTERVENTISTICA VASCOLARE							
0633.....201/EP	ARMADIO SPOGLIATOIO 1 POSTO 42X50X180H C/DIVISORIO E PIEDI	PZ	29,00	175,0000	30	122,5000	3.552,50	22
1108?MOBILE	MOBILE PER DEPOSITO INDUMENTI STERILI DIM. CIRCA 60X46X134H CON ANTA CIECA E SERRATURA	PZ	4,00	488,0000	30	341,6000	1.366,40	22
0433.....2901	SPECCHIO CON MENSOLA CM. 45x60 IN RESINE TERMOPLASTICHE, COLORE BIANCO	PZ	3,00	600,0000	30	420,0000	1.260,00	22
1108?ARMADIO	ARMADIO CON ANTE SCORREVOLI, 4 RIPIANI INTERNI DIM. 100X45X200H. REALIZZATO INTERAMENTE IN LAMINATO	PZ	15,00	1.010,0000	30	707,0000	10.605,00	22
1108?ARMADIO	ARMADIO CON ANTE BATTENTI, 4 RIPIANI. DIM. 100X45X200H. REALIZZATO IN LAMINATO	PZ	8,00	863,0000	30	604,1000	4.832,80	22
1108?PIANOLAVORO	PIANO DI LAVORO CANALIZZATO PER IL PASSAGGIO DI CAVI, DIM. 120X70	PZ	2,00	566,0000	30	396,2000	792,40	22
1108?CASSETTIERA	CASSETTIERA A 3 CASSETTI SU RUOTE	PZ	2,00	392,0000	30	274,4000	548,80	22
1108?PIANOLAVORO	PIANO DI LAVORO CANALIZZATO PER IL PASSAGGIO DI CAVI, DIM. 140X70	PZ	2,00	600,0000	30	420,0000	840,00	22
1108?CASSETTIERA	CASSETTIERA A 3 CASSETTI SU RUOTE	PZ	2,00	392,0000	30	274,4000	548,80	22
5207.....WS5090	SCAFFALATURA IN FILO D'ACCIAIO, DIM.	PZ	3,00	307,5000	35	199,8750	599,63	22

... continua

Pag. 1

OFFERTA: 20/03118 del 30/09/2020

Vs. richiesta : del
Nostro riferimento: 39/ f5/ mg
Vostro riferimento:
Codice CIG : -CUP:
Pagamento : Rimessa Diretta a 60 gg. d.f.

Spett.le

AZIENDA OSPEDALIERA S. CAMILLO FORLANINI
CIRCONVALLAZIONE GIANICOLENSE 87
00152 ROMA

RM

Alla Cortese Attenzione

Articolo	Descrizione	UM	Quantità	Valore Unitario	Sc.	Valore Unit. Scontato	Imponibile riga	IVA
0212.....DOS005	90x45x180CM, 5 RIPIANI, 4 RUOTE DIAM. 130CM 2 C/FRENO DISPONIBILITA' IMMEDIATA	PZ	3,00	78,0000	30	54,6000	163,80	ESS34
1523.....PIA003G	DOSATORE AUTOMATICO IN ABS CON FOTOCPELLULA A INFRAROSSI PER GEL IGIENIZZANTE MANI E SAPONE LIQUIDO, CAP. SACCA DI RICARICA 1 LT	PZ	3,00	90,0000	30	63,0000	189,00	22
1108?SCRIVANIA	PIANTANA IN ACCIAIO VERNICIATO PER DISPENSER GEL IGIENIZZANTE, COMPLETA DI SALVAGOCCIA E ADESIVO INDICAZIONE IGIENIZZAZIONE MANI	PZ	6,00	626,0000	30	438,2000	2.629,20	22
1108?CASSETTIERA	SCRIVANIA CANALIZZATA PER IL PASSAGGIO DEI CAVI. DIM. 160X80	PZ	6,00	392,0000	30	274,4000	1.646,40	22
1568.....JUBR/KN	CASSETTIERA A 3 CASSETTI SU RUOTE	PZ	10,00	105,0000	30	73,5000	735,00	22
1568.....D5PS/NE	SEDIE ERGONOMICHE SEDUTA ERGONOMICA GIREVOLE, RIV. SIMILPELLE COL. NERO, CON BRACCIOLI	PZ	6,00	40,0000	30	28,0000	168,00	22
1639...MO00047BL	SEDIA FISSA A 4 GAMBE IN PPL NERO	PZ	2,00	600,0000	30	420,0000	840,00	22
1108?ARMADIOFARM	POLTRONA RELAX/PRELIEVI CON MOVIMENTO SINCRONIZZATO PER TR/RTR, SENZA RUOTE.	PZ	1,00	1.030,0000	30	721,0000	721,00	22
1108?CUCINA	ARMADIO FARMACI CON 30 SCOMPARTI E TESORETTO INTERNO . DIM. 50X60X195H	PZ	1,00	4.199,0000	30	2.939,3000	2.939,30	22
	ARREDO CUCINA: ARREDO CUCINA DIM. 270X60/35X85/59H COMPOSTA DA:							

... continua

Pag. 2

OFFERTA: 20/03118 del 30/09/2020

Vs. richiesta : del
Nostro riferimento: 39 / f5 / mg
Vostro riferimento:
Codice CIG : -CUP:
Pagamento : Rimessa Diretta a 60 gg. d.f.

Spett.le

AZIENDA OSPEDALIERA S. CAMILLO FORLANINI
CIRCONVALLAZIONE GIANICOLENSE 87
00152 ROMA

RM

Alla Cortese Attenzione

Articolo	Descrizione	UM	Quantità	Valore Unitario	Sc.	Valore Unit. Scontato	Imponibile riga	IVA
SEDIE	1 BASE LAVELLO DIM. 120X60X82H 1 LAVELLO INO CON 1 VASCA+ 1 GOCCIOLATOIO, SIFONE, RUBINETTO A LEVA SANITARIA 1 BASE ANTA CIECA DIM. 50X60X82H 1 PENSILE ANTA CIECA DIM. 120X35X59H 3 PENSILI ANTA CIECA DIM. 50X46X59H 1 TAVOLO DIM. 160X80 PIANO IN TRUCIOLARE CON BORDATURA IN ABS. SEDIE IN POLIPROPILENE	PZ	8,00	70,0000	30	49,0000	392,00	22
5207.....FW18506	PARAVENTO MOBILE RIGIDO VERSIONE CON BARRA DA PARETE CON 6 SEZIONI ALTEZZA 1,85 MT , LUNGHEZZA 1,80 MT , COLORE BIANCO	PZ	2,00	1.191,0000	41	702,6900	1.405,38	22
1108?PIANOLAVORO	PIANO LAVORO (BANCONE) DIM. 240X60/17X85/140H COMPOSTO DA : 2 BASE ANTA PIENA DIM. 60X60X67H 2 CASSETTIERA A 4 CASSETTI PIANO TOP CURVATO COMPLETO DI ALZATINA 8 ELEMENTI CASSETTIERA COMPLETI DI RETROPANNELLO DA FISSARE A MURO	PZ	1,00	2.353,0000	30	1.647,1000	1.647,10	22
0035.....211.AG	CARRELLO A 2 RIPIANI IN ACCIAIO INOX 18/10 DIM. 1280X680X900H, PORTATA 100 KG., 4 RUOTE DI CUI 2 CON FRENO	PZ	2,00	421,0000	30	294,7000	589,40	22

... continua

Pag. 3

OFFERTA: 20/03118 del 30/09/2020

Vs. richiesta : del
Nostro riferimento: 39 / f5 / mg
Vostro riferimento:
Codice CIG : -CUP:
Pagamento : Rimessa Diretta a 60 gg. d.f.

Spett.le

**AZIENDA OSPEDALIERA S. CAMILLO FORLANINI
CIRCONVALLAZIONE GIANICOLENSE 87
00152 ROMA RM**

Alla Cortese Attenzione

Articolo	Descrizione	UM	Quantità	Valore Unitario	Sc.	Valore Unit. Scontato	Imponibile riga	IVA
5207.....UC4330	CARRELLO DI SERVIZIO CON 3 RIPIANI, COLORE BIANCO MM. 1100X520X1020H. COMPLETO DI DOPPIA MANIGLIA DIS PINTA, BASE CON 4 RUOTE DIAM. 100 MM. DI CUI 2 CON FRENO. PIANI COMPLETAMENTE LAVABILI E SANIFICABILI.	PZ	2,00	327,0000	33	219,0900	438,18	22
5223....VI446122	PIANTANA PER IPODERMOCLISI 4 GANCI IN ACCIAIO INOX BASE 5 RAZZE IN PP, 5 RUOTE DIAM.50MM ANTISTATIC. DI CUI 2 C/FRENO	PZ	6,00	39,9000	31	27,5310	165,19	22
5207.....WCS6C	COLONNINA PORTA CATETERI ARMADIO PORTA CATETERI CON CHIUSURA A SERRANDA CON CHIAVE CON RUOTE - DIM. MM.700X655X2040 COMPLETO DI DOPPIA MANIGLIA DI SPINTA, CHIUSURA SERRANDA CON CHIAVE BASE CON 4 RUOTE DIAM. 100 MM. DI CUI 2 CON FRENO	PZ	6,00	1.424,3400	31	982,7946	5.896,77	22
5207....W6CH-SET	COMPLETO DI: SET DI 5 GUIDE ESTRAIBILI, CIASCUNA DOTATA DI 6 GANCI PORTACATETERI, PORTATA 3KG PER GANCIO	SET	6,00	399,0000	31	275,3100	1.651,86	22
5207...MX34PRORO	CARRELLI PORTA FARMACI E PRESIDI CARRELLO PORTA FARMACI E PRESIDI A 5 CASSETTI (2A+2B+1C), COLORE ROSSO	PZ	3,00	1.230,0000	40	738,0000	2.214,00	22

... continua Pag. 4

VINCAL®

Forniture Medico-Ospedaliere dal 1952

#NUOVA SEDE

VIA DI PORTONACCIO 13
00157 - ROMA

È ONLINE
IL NEGOZIO VINCAL

MedicoShop
www.medicoshop.it

CIB



UNI EN ISO 9001-2015
UNI CEI EN ISO 13485-2016
EN ISO 14001-2015

OFFERTA: 20/03118 del 30/09/2020

Vs. richiesta : del
Nostro riferimento: 39/ f5 / mg
Vostro riferimento:
Codice CIG : -CUP:
Pagamento : Rimessa Diretta a 60 gg. d.f.

Spett.le

AZIENDA OSPEDALIERA S. CAMILLO FORLANINI
CIRCONVALLAZIONE GIANICOLENSE 87
00152 ROMA

RM

Alla Cortese Attenzione

Articolo	Descrizione	UM	Quantità	Valore Unitario	Sc.	Valore Unit. Scontato	Imponibile riga	IVA
5207.....VCHM	completo di: 1 maniglia di spinta, 1 piano superiore molto ampio con bordi di contenimento 1 piano aggiuntivo laterale compeltamente estraibile. Set divisori interni nel primo e nell' ultimo cassetto. Base con 4 ruote diam. 125 mm. di cui 2 con freno. Chisura centralizzata con chiave. CONTENITORE PER CATETERI IN ACCIAIO VERNICIATO E FRONTE CON INSERTO IN ACRILICO TRASPARENTE.	PZ	3,00	65,8125	35	42,7781	128,33	22
5207.....P-AB	SISTEMA PER MONTAGGIO DI ACCESSORI PENSILI SOPRA IL PIANO DEI CARRELLI, COSTITUITO DA 2 ASTE VERTICALI, DIM 800 MM.	PZ	3,00	42,0000	35	27,3000	81,90	22
5207.....VTB-2	SET 12 BOX CON PORTAOGGETTI AD APERTURA BASCULANTE ED ESTRAIBILI- DIM. MM 603X106X253H - DA APPENDERE ALLE BARRE P-AB	PZ	3,00	51,9875	35	33,7919	101,38	22
5207.....VBS	SET VASCHE PERTA MINUTERIE (NECESSITA DI SUPP. VERTICALE P-AB)	CF	3,00	47,9125	35	31,1431	93,43	22
5207.....VTS	MENSOLA/VASSOIO IN ACCIAIO VERNICIATO DIM. 625X150X50MM (NECESSITA ART.VPR-4 E ART. P-AB)	PZ	3,00	66,0000	35	42,9000	128,70	22
5207.....VPR-4	BARRA PORTA ACCESSORI IN ALLUMINIO 101,05 CM	PZ	3,00	24,0000	100	0,0000	0,00	22
5207.....VWC	CESTINO PER RIFIUTI CON COPERCHIO BASCULANTE (NECESSITA DI VPR-2)	PZ	3,00	33,0000	35	21,4500	64,35	22
5207.....VPR-2	BARRA IN ALLUMINIO 443 MM. PER SUPPORTO DI ACCESSORI AI LATI DEI	PZ	3,00	15,0000	100	0,0000	0,00	22

... continua

Pag. 5

OFFERTA: 20/03118 del 30/09/2020

Vs. richiesta : del
Nostro riferimento: 39/ f5 / mg
Vostro riferimento:
Codice CIG : -CUP:
Pagamento : Rimessa Diretta a 60 gg. d.f.

Spett.le

AZIENDA OSPEDALIERA S. CAMILLO FORLANINI
CIRCONVALLAZIONE GIANICOLENSE 87
00152 ROMA

RM

Alla Cortese Attenzione

Articolo	Descrizione	UM	Quantità	Valore Unitario	Sc.	Valore Unit. Scontato	Imponibile riga	IVA
	CARRELLI - POSSIBILE MONTARE PIU' BARRE NEI LIMITI DEGLI SPAZI							
	CARRELLI PER EMERGENZA							
5207...MX34EMGRO	CARRELLO PER EMERGENZA A 5 CASSETTI (2A+2B+1C), COLORE ROSSO. DIM. MM. 690X518X1006H	PZ	2,00	1.230,9000	40	738,5400	1.477,08	ES34
5207.....KITEMG	KIT PER CARRELLO EMERGENZA (ASTA FLEBO, PIANO DEFIBR./MONITOR, CONTENITORE TAGLIANTI, PORTA BOMBOLA, TAVOLA MASSAGGIO CARDIACO)	PZ	2,00	373,0250	40	223,8150	447,63	ES34
	ARREDO PER COORDINATRICE INFERMIERISTICA							
0568.....ZT16	SCRIVANIA SERIE STARTUP. PIANO 25MM BORDO ABS.DIMENSIONI CM.160X80X72H	PZ	1,00	169,1700	30	118,4190	118,42	22
0568.....CB3N/1	CASSETTIERA SU RUOTE A 4 CASSETTI (3+1) COLORE NOCE	PZ	1,00	273,3100	30	191,3170	191,32	22
1568.....JUBR/KN	SEDUTA OPERATIVA GIREVOLE, RIV. SIMILPELLE COL. NERO, CON BRACCIOLI	PZ	1,00	105,0000	30	73,5000	73,50	22
1568.....D5PS/NE	SEDIA FISSA A 4 GAMBE IN PPL	PZ	1,00	40,0000	30	28,0000	28,00	22
1108?ARMADIO	ARMADIO CON ANTE CIECHE DIM. 100X45X200H	PZ	1,00	800,0000	30	560,0000	560,00	22
	Iva: esclusa a vs. carico							

... continua

Pag. 6

OFFERTA: 20/03118 del 30/09/2020

Vs. richiesta : del
Nostro riferimento: 39 / f5 / mg
Vostro riferimento:
Codice CIG : -CUP:
Pagamento : Rimessa Diretta a 60 gg. d.f.

Spett.le

AZIENDA OSPEDALIERA S. CAMILLO FORLANINI
CIRCONVALLAZIONE GIANICOLENSE 87
00152 ROMA

RM

Alla Cortese Attenzione

Articolo	Descrizione	UM	Quantità	Valore Unitario	Sc.	Valore Unit. Scontato	Imponibile riga	IVA
	Imballo, trasporto: franco vostra sede Consegna: 30/40 gg. data ordine scritto							

Spedizione:

Nell' attesa di un Vostro cortese riscontro, porgiamo cordiali saluti.

Imponibile 51.814,51
Totale Spese 0,00
Totale Iva 10.948,91
Totale Offerta 62.763,42

VINCAL S.R.L.

N.B.: termini di pagamento ed interessi di mora come previsto dalla normativa in vigore.

Pag. 7

OFFERTA: 20/03113 del 29/09/2020

Vs. richiesta : del
Nostro riferimento: 39 / FV / MG
Vostro riferimento:
Codice CIG : -CUP:
Pagamento : Rimessa Diretta a 60 gg. d.f.

Spett.le

AZIENDA OSPEDALIERA S. CAMILLO FORLANINI
CIRCONVALLAZIONE GIANICOLENSE 87
00152 ROMA RM

Alla Cortese Attenzione

Con la presente Vi proponiamo la nostra migliore quotazione per l'eventuale fornitura di quanto segue:

Articolo	Descrizione	UM	Quantità	Valore Unitario	Sc.	Valore Unit. Scontato	Imponibile riga	IVA
5207.....WS5120	PADIGLIONE LANCISI - NEURORADIOLOGIA SCAFFALATURA IN FILO D'ACCIAIO, DIM. 120x45x180CM, 5 RIPIANI, 4 RUOTE DIAM. 130CM 2 C/FRENO	PZ	4,00	348,7500	35	226,6875	906,75	22
5207.....WS5090	SCAFFALATURA IN FILO D'ACCIAIO, DIM. 90x45x180CM, 5 RIPIANI, 4 RUOTE DIAM. 130CM 2 C/FRENO	PZ	1,00	307,5000	35	199,8750	199,88	22
1168?RASTRELLIER	RASTRELLIERA DA PARETE PER SONDE E CATETERI ANGIOGRAFICI RASTRELLIERA DA PARETE PORTA SONDE COMPOSTA DA: 2 SUPPORTI A PARETE CON 4 GANCI DISTANZIAMENTO 350 MM. LUNGHEZZA 1400 MM 1 SUPPORTO SONDE CON 8 BRACCETTI DIM. 555X182X82 1 CESTELLO ATTREZZI STERILI 1/2 STE DIM. 600X300X150 MM	PZ	1,00	350,0000	30	245,0000	245,00	22
1568.....JUBR/KN	SEDUTA OPERATIVA ERGONOMICA GIREVOLE, RIV. SIMILPELLE COL. NERO, CON BRACCIOLI	PZ	7,00	105,0000	30	73,5000	514,50	22
1606.....5404P	APPENDIABITI A PARETE MODELLO A 4 POSTI	PZ	1,00	20,0000	30	14,0000	14,00	22

... continua

Pag. 1

OFFERTA: 20/03113 del 29/09/2020

Vs. richiesta : del
Nostro riferimento: 39/ FV/ MG
Vostro riferimento:
Codice CIG : -CUP:
Pagamento : Rimessa Diretta a 60 gg. d.f.

Spett.le

AZIENDA OSPEDALIERA S. CAMILLO FORLANINI
CIRCONVALLAZIONE GIANICOLENSE 87
00152 ROMA

RM

Alla Cortese Attenzione

Articolo	Descrizione	UM	Quantità	Valore Unitario	Sc.	Valore Unit. Scontato	Imponibile riga	IVA
0633*PSL100	PANCA IN ACCIAIO CON TOGHE IN LEGNO DIM. 100X370X430	PZ	1,00	210,0000	30	147,0000	147,00	22
1108*ARMADIO	ARMADIO CON ANTE BATTENTI E SERRATURA DIM. 140X50X200H. RIPIANI INTERNI REGOLABILI	PZ	1,00	1.600,0000	30	1.120,0000	1.120,00	22
1108*ARMADIO	ARMADIO CON ANTA A BATTENTE E SERRATURA, RIPIANI INTERNI DIM. 100X50X200H	PZ	3,00	1.000,0000	30	700,0000	2.100,00	22
1108*PIANO	PIANO DI LAVORO CANALIZZATO CON BORDO IN ABS DIM.100x60	PZ	2,00	480,0000	30	336,0000	672,00	22
1108*PIANO	PIANO DI LAVORO CANALIZZATO DIM. 100X80	PZ	4,00	520,0000	30	364,0000	1.456,00	22
1108*CASSETTIERA	CASSETTIERA A A 3 CASSETTI SU RUOTE	PZ	2,00	392,0000	30	274,4000	548,80	22
1108*PIANO	PIANO DI LAVORO CANALIZZATO DIM. 140X80	PZ	2,00	600,0000	30	420,0000	840,00	22
1108*CASSETTIERA	CASSETTIERA A 3 CASSETTI SU RUOTE	PZ	2,00	392,0000	30	274,4000	548,80	22
1108*CUCINA	ARREDO CUCINA COMPOSTO DA: 3 PENSILI DIM. CIRCA 50X46X59H 3 BASI ANTE CIECHE 1 BASE ANTA CIECA +1 LAVELLO CON GOCCIOLATOIO INOX COMPLETO DI RUBINETTERIA E SOTTOLAVELLO CORRDINATO CON ANTE CIECHE 1 TAVOLO 160X80 PIANO IN TRUCIOLARE CON BORDATURA IN ABS	PZ	1,00	4.555,0000	30	3.188,5000	3.188,50	22
SEDIE	SEDIE IN POLIPROPILENE	PZ	6,00	70,0000	30	49,0000	294,00	22

... continua

Pag. 2

OFFERTA: 20/03113 del 29/09/2020

Vs. richiesta : del
Nostro riferimento: 39 / FV / MG
Vostro riferimento:
Codice CIG : -CUP:
Pagamento : Rimessa Diretta a 60 gg. d.f.

Spett.le

**AZIENDA OSPEDALIERA S. CAMILLO FORLANINI
CIRCONVALLAZIONE GIANICOLENSE 87
00152 ROMA RM**

Alla Cortese Attenzione

Articolo	Descrizione	UM	Quantità	Valore Unitario	Sc.	Valore Unit. Scontato	Imponibile rga	IVA
5207...MX34EMGRO	CARRELLO PER EMERGENZA A 5 CASSETTI (2A+2B+1C), COLORE ROSSO. DIM. MM. 690X518X1006H COMPLETO DI 1 MANIGLIA DI SPINTA, 1 PIANO SUPERIORE MOLTO AMPIO CON BORDI DI CONTENIMENTO IN ABS LAVABILE E SANIFICABILE 1 PIANO AGGIUNTIVO LATERALE COMPLETAMENTE ESTRAIBILE CHISURA CENTRALIZZATA DI TUTTI I CASSETTI CON CHIAVE, PIU' ULTERIORE CHISURA DEL PRIMO CASSETTO CON SIGILLI MONOUSO SET DIVISORI INTERNI NEL PRIMO E NELL' ULTIMO CASSETTO BASE CON 4 RUOTE DIAM. 125 MM. DI CUI 2 CON FRENO.	PZ	2,00	1.230,9000	40	738,5400	1.477,08	ES34
5207.....KITEMG	KIT PER CARRELLO EMERGENZA (ASTA FLEBO, PIANO DEFIBR./MONITOR, CONTENITORE TAGLIENTI, PORTA BOMBOLA, TAVOLA MASSAGGIO CARDIACO)	PZ	2,00	373,0250	40	223,8150	447,63	ES34
5207....FC2804BI	CARRELLO PER MATERIALE SANITARIO CON 2 RIPIANI, COLORE BIANCO, MM. 760X490X1040H. CON DOPPIA MANIIGLIA DI SPINTA, BASE CON 4 RUOTE DI CUI 2 CON FRENO PIANI IN PLASTICA ROBUSTA , TOTALMENTE LAVABILE E SANIFICABILE	PZ	1,00	177,0000	30	123,9000	123,90	22

... continua Pag. 3

OFFERTA: 20/03113 del 29/09/2020

Vs. richiesta : del
Nostro riferimento: 39 / FV / MG
Vostro riferimento:
Codice CIG : -CUP:
Pagamento : Rimessa Diretta a 60 gg. d.f.

Spett.le
AZIENDA OSPEDALIERA S. CAMILLO FORLANINI
CIRCONVALLAZIONE GIANICOLENSE 87
00152 ROMA RM

Alla Cortese Attenzione

Articolo	Descrizione	UM	Quantità	Valore Unitario	Sc.	Valore Unit. Scontato	Imponibile riga	IVA
	Iva: esclusa a vs. carico Imballo, trasporto: franco vostra sede							
							16.843,84	

Spedizione:
Nell' attesa di un Vostro cortese riscontro, porgiamo cordiali saluti.

Imponibile 14.546,96
Totale Spese 0,00
Totale Iva 2.785,36
Totale Offerta 17.332,32

VINCAL S.R.L.

N.B.: termini di pagamento ed interessi di mora come previsto dalla normativa in vigore.

Pag. 4



Area Governo delle Risorse Strumentali - U.O.C. Acquisizione Beni e Servizi
Ufficio acquisizione attrezzature - comodati

San Camillo Forlanini
Prot. Uscita N. 0034736/2020
Del 16/10/2020

Roma, li



Alla Ditta VINCAL S.r.l.
PEC: vincal@pec.it

Oggetto: Richiesta offerta per la fornitura di Arredi vari per la U.O.C. di Neuroradiologia – RSM Padiglione Lancisi piano terra e Arredi vari per la U.O.C. di Radiologia Vascolare Interventistica – Padiglione Puddu piano primo.

Codesta Ditta, qualora lo ritenga di propria convenienza e senza alcun impegno da parte di questa AZIENDA è invitata a far pervenire, con l'osservanza delle norme appresso indicate, offerta per la fornitura di:

- ❖ Arredi vari per la U.O.C. di Neuroradiologia – RSM Padiglione Lancisi piano terra – Rif. Vostra offerta n. 20/03113 del 29.9.2020
- ❖ Arredi vari per la U.O.C. di Radiologia Vascolare Interventistica – Padiglione Puddu piano primo
Rif. Vostra offerta n. 20/03118 del 30.9.2020

Con l'occasione si chiede disponibilità di Codesta Ditta a praticare un ulteriore sconto rispetto a quanto già concesso.

Dovrà essere allegata la scheda tecnica dei prodotti offerti e dovranno essere comunicati i tempi di consegna.

Per ciascun prodotto indicare il CND e il numero di repertorio, se previsto.

L'offerta avente ad oggetto "Offerta per la fornitura Arredi vari per la U.O.C. di Neuroradiologia – RSM Padiglione Lancisi piano terra e Arredi vari per la U.O.C. di Radiologia Vascolare Interventistica – Padiglione Puddu piano primo." dovrà pervenire all'indirizzo PEC: aoscamilloforlanini_benieservizi@pec.it entro e non oltre le ore 12 del 21/10/2020.

Dovrà inoltre essere trasmessa la seguente dichiarazione del Legale rappresentante di Codesta Ditta, rilasciata nelle forme previste dal D.P.R. n. 445/2000, che sotto la propria responsabilità, consapevole delle sanzioni per dichiarazioni mendaci previste dal Codice Penale e dalle Leggi vigenti in materia, attesti:

- a) Che la ditta è iscritta alla Camera di Commercio di..... al n.....
- b) Di non trovarsi in alcuna delle cause di esclusione di cui all'art. 80 del D.Lvo 50/2016 e s.m.i. co. 1, lett. a), b), b bis), c), d); e), f), co. 4, co. 5, lett. a), b), c), d), e), f), f bis), f ter), g), h), i), l), m) nei confronti di tutti i soggetti di cui al comma 3;
- in caso di falsa dichiarazione o falsa documentazione, si applicano le disposizioni previste dal medesimo articolo;
- c) Che nei confronti della Ditta, dei soci componenti il consiglio di amministrazione e familiari conviventi non esistano cause di divieto, di sospensione e di decadenza previste dall'art. 67 D. Lgs. n. 159/11 e successive modificazioni e integrazioni.
- d) indirizzo PEC.

Si fa presente che in tema di "soccorso istruttorio", si fa riferimento all'art. 83 comma 9 del D.Lvo 50/2016 e s.m.i.

Codesta Ditta si assume gli obblighi di tracciabilità dei flussi finanziari previsti dalla Legge 13/08/2010 n.136, in particolare all'art.3, a pena di nullità assoluta del relativo contratto di fornitura e con l'eventuale applicazione delle sanzioni previste all'art.6 di detta legge.

Si comunica inoltre che la Regione Lazio, con DCA n. U00308 del 3.7.2015 come modificato ed integrato con successivo DCA n. 32 del 30.01.2017, ha approvato la Disciplina uniforme delle modalità di fatturazione e di pagamento dei crediti vantati nei confronti delle Aziende Sanitarie Locali, Aziende Ospedaliere, Policlinici Universitari pubblici, IRCCS pubblici e dell'Azienda Ares 118, al fine di gestire, secondo procedure uniformi, i crediti commerciali oggetto di fatturazione.

L'Azienda Ospedaliera ha pertanto l'obbligo, ai sensi di detto DCA, di applicare la suddetta disciplina, includendola quale parte integrante del contratto: l'accettazione dei termini e delle condizioni relativi alle modalità di fatturazione e di pagamento, oggetto della nuova disciplina, si perfeziona con la sottoscrizione del contratto essendone parte integrante.

A tal fine con DCA U00006/2018, è stato approvato un modello di dichiarazione unilaterale, (disponibile sul Sistema Pagamenti che i fornitori provvederanno a scaricare e reinserire sul Sistema Pagamenti firmato dal Legale Rappresentante) per l'accettazione espressa del contenuto della Disciplina uniforme quale parte integrante dei contratti in essere.

Ulteriori informazioni relative alla disciplina obbligatoria sopra descritta sono reperibili sul sito www.regione.lazio.it, dove si può scaricare copia del suddetto DCA.

Distinti saluti.

IL DIRETTORE

(Dott. Paolo Farfusola)

/offerta arredi vari

PADIGLIONE PUDDU Piano Primo

RADIOLOGIA INTERVENTISTICA VASCOLARE

Descrizione e posizionamento arredi

- 1 Armadi spogliatoio con zona pulito/sporco muniti di serratura
n.29 cm 50x40xh200**
- 2 Mobiletto per indumenti sterili monouso
n.4 cm 60x40xh100**
- 3 Specchi lavabi con mensola
n.3**
- 4 Armadi con ante scorrevoli e ripiani adattabili
n.15 cm 100x45xh200**
- 5 Armadi con ante a battente e ripiani adattabili
n. 8 cm 100x45xh200**
- 6 Piani di lavoro da accoppiare con 2 cassettiere
n.2 cm 120x70**
- 7 Piani di lavoro da accoppiare con 2 cassettiere
n.2 cm 140x70**
- 8 Scaffalatura metallica
n.3 moduli cm 100x40xh200**
- 9 Dispenser chirurgico
n.3**
- 10 Scrivanie complete di cassettera
n.6 cm 160x80**

**11 Sedie ergonomiche
n.10**

**12 Sedie normali
n.6**

**13 Poltrone reclinabili
n.2**

**15 Armadio farmaci con cassaforte interna per custodia stupefacenti
n.1 cm 60x60xh200**

**16 Arredo cucina
n.4 pensili cm 40x50xh60
n.4 spazi inferiori chiusi con ante cm 40x50xh80
n.1 piano base cm 50x160
n.1 tavolo per 8 posti
n.8 sedie normali**

**17 Paravento a soffietto scorrevole su rotella a pavimento, staffato a muro in materiale plastico
n.2 h cm 180 (estensibile per cm 200)**

**18 Piano di lavoro con spazi inferiori a 2 ripiani e ante a battenti con due cassettiere laterali e cassettera superiore intropettiva
n. 1 cm 240x60xh80/140**

I SUDETTI ARREDI SONO INDIVIDUABILI NELL'ALLEGATA PLANIMETRIA.

ULTERIORI ARREDI NON EVIDENZIATI NELLA PLANIMETRIA:

**Carrello materiale sanitario a 2 piani
n.2 cm 150x60**

**Carrello materiale sanitario a 2 piani
n.2 cm 100x60**

Sede Legale: Circonvallazione Gianicolense, 87-00152 Roma / C.F. e P.I. 04733051009

Tel. 06/58703403 - 06 58703816 - Fax: 06 58702555

25

Piantane porta flebo
n.6

Colonnine porta cateteri a serrandina con guide estraibili su ruote bloccabili
n.6 cm 75x60xh200

Arredo per Coordinatrice Infermieristica (locale non oggetto di intervento non compreso nella planimetria) composto da:

Scrivania completa di cassetiera
n.1 cm 160x80

Sedia ergonomica
n.1

Sedia normale
n.1

Armadio con ante a battente e ripiani adattabili
n. 1 cm 100x45xh200

TUTTI GLI ARREDI DOVRANNO ESSERE REALIZZATI CON MATERIALI SANIFICABILI CON IPOCLORITO DI SODIO.

●— Tre carrelli porta-farmaci e presidi (tipo cateteri guida), con cassette (da 3 a 6) e scomparti a vista per l'alloggiamento di materiali per l'intubazione, per la gestione delle vie aeree, per la cannulazione venosa;

— I carrelli dovrebbero avere struttura in acciaio verniciato e finiture esterne in plastica. Dotati di 4 ruote in gomma e 2 con freno. Vassoio portastrumenti e cassette superiori a dispenser per siringhe e altri piccoli presidi (aghi cannula, rubinetti, set di estensione per fluidoterapia, etc)

●— Due carrelli per l'emergenza

PIDIGLIONE PULSU - PIANO 15 - RADIOLOGIA INTERDENTISTICA VI SCOLABE

Part. 1/100

ARREDI

- 1 ARMARETTI SPECULATOIO DENTRO/SPECULATOIO IN MISCELAZIONE CUL. 60x40x1200 N. 29
- 2 MOBILETTO PER INDUMENTI STERILI MONDOSE DIM. 60x40x1200 N. 2
- 3 SPECCHI LAVABI CON MENSOLE N. 3
- 4 ARMARI CON ANTE SCORREVOLI E PIANI LATTIABILI CUL. 100x45x1200 N. 15
- 5 ARMARI CON ANTE BATTENTI E PIANI LATTIABILI CUL. 100x45x1200 N. 5
- 6 PIANI DI LAVORO DA ACCOPPIARE CON 2 CASSETTIERE CUL. 120x70 N. 2
- 7 PIANI DI LAVORO DA ACCOPPIARE CON 2 CASSETTIERE CUL. 120x70 N. 2
- 8 SCARICATAUBA METALLICA MOD. 100x20x1200 N. 3
- 9 DISPENSA CHIRURGICA N. 3
- 10 SCUFFIANTE CUL. 160x80 N. 6
- 11 SEDE ELEGANCIOME N. 10
- 12 SEDE NORMALE N. 6
- 13 POLTRONE RECLINABILI N. 2
- 14 FRIGO FARMACI CON CONGELATORE N. 1
- 15 ARMADIO FARMACI CON CASSAFORTE INTERNA PER STUPEFICANTI CUL. 60x60x1200 N. 1 con serratura

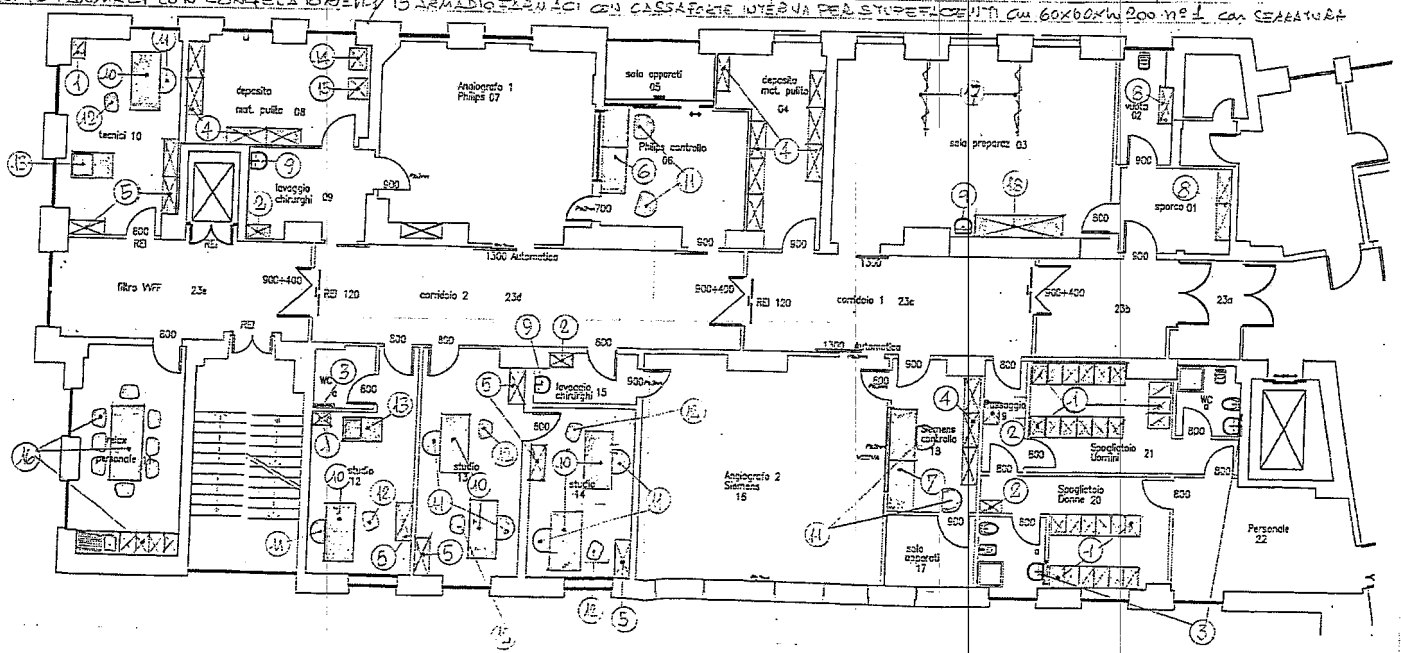
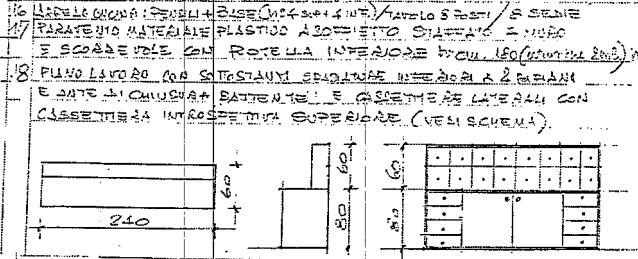

PADIGLIONE LANCISI Piano Terra

NEURORADIOLOGIA- RSM

Descrizione e posizionamento arredi

- 1 Scaffalatura metallica con ripiani adattabili
n.4 moduli cm 100x45xh200**
- 2 Scaffalatura metallica con ripiani adattabili
n.1 modulo cm 60x45xh200**
- 3 Rastrelliera cateteri angiografici
n.1 cm 150**
- 4 Sedie ergonomiche per postazioni di lavoro
n.7**
- 5 Appendiabito 2 posti
n. 1**
- 6 Panca spogliatoio
n.1 cm 60x40**
- 7 Armadio con ante battenti munito di serratura con ripiani mobili
n.1 cm 140x50xh200**
- 8 Armadio con ante battenti munito di serratura con ripiani mobili
n.3 cm 100x50xh200**
- 9 Piano lavoro senza cassettera
n.2 cm.100x60**
- 10 Piani di lavoro con 2 cassettiere**

n.4 cm 100x80 da accoppiare

11 Piani di lavoro con 2 cassettiere
n.2 cm.140x80 da accoppiare

12 Arredo cucina

n.3 pensili cm. 50x60xh60

n.3 spazi inferiori chiusi con ante cm.50x60xh80

n.1 piano base cm.60x150

n.1 lavello e gocciolatoio in acciaio inox completo di rubinetteria monocomando e sottolavello coordinato agli spazi inferiori e ai pensili

n.1 tavolo cm.80x160

n.6 sedie normali

I SUDETTI ARREDI SONO INDIVIDUABILI NELL'ALLEGATA PLANIMETRIA.

ULTERIORI ARREDI NON EVIDENZIATI NELLA PLANIMETRIA:

Carrello emergenza

n.2

Carrello materiale sanitario a 2 piani

n.1

RIEPILOGO

- Panca spogliatoio cm 60x40 n.1
- Piani lavoro con cassettiere cm.100x80 n.4 (da accoppiare)
- Piani lavoro con cassettiere cm.140x80 n.2 (da accoppiare)
- Piani lavoro senza cassettiere cm.100x60 n.2
- Sedie ergonomiche per postazioni di lavoro n.7
- Armadi con ante battente muniti di serratura con ripiani adattabili cm 140x50xh200 n.1
- Armadi con ante battente muniti di serratura con ripiani adattabili cm 100x50xh200 n.3
- Scaffalatura metallica-modulo cm100x45xh200 n.4
- Scaffalatura metallica-modulo cm60x45xh200 n.1

- ° Appendiabiti 2 posti n.1
- ! Carrello emergenza n.2
- ¶ Carrello materiale sanitario a 2 piani n.1
- ⊙ Arredo cucina
 - n.3 pensili cm. 50x60xh60
 - n.3 spazi inferiori chiusi con ante cm.50x60xh80
 - n.1 piano base cm.60x150
 - n.1 lavello e gocciolatoio in acciaio inox completo di rubinetteria monocomando e sottolavello coordinato agli spazi inferiori e ai pensili
 - n.1 tavolo cm.80x160
 - n.6 sedie normali

Tutti gli arredi dovranno essere realizzati con materiali sanificabili con ipoclorito di sodio

PADIGLIONE LANCISI P. TERRA
NUOVA RISONANZA MAGNETICA

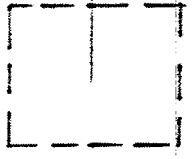

ADDEI NUOVI
A DAEED

MURAZZISSIMO

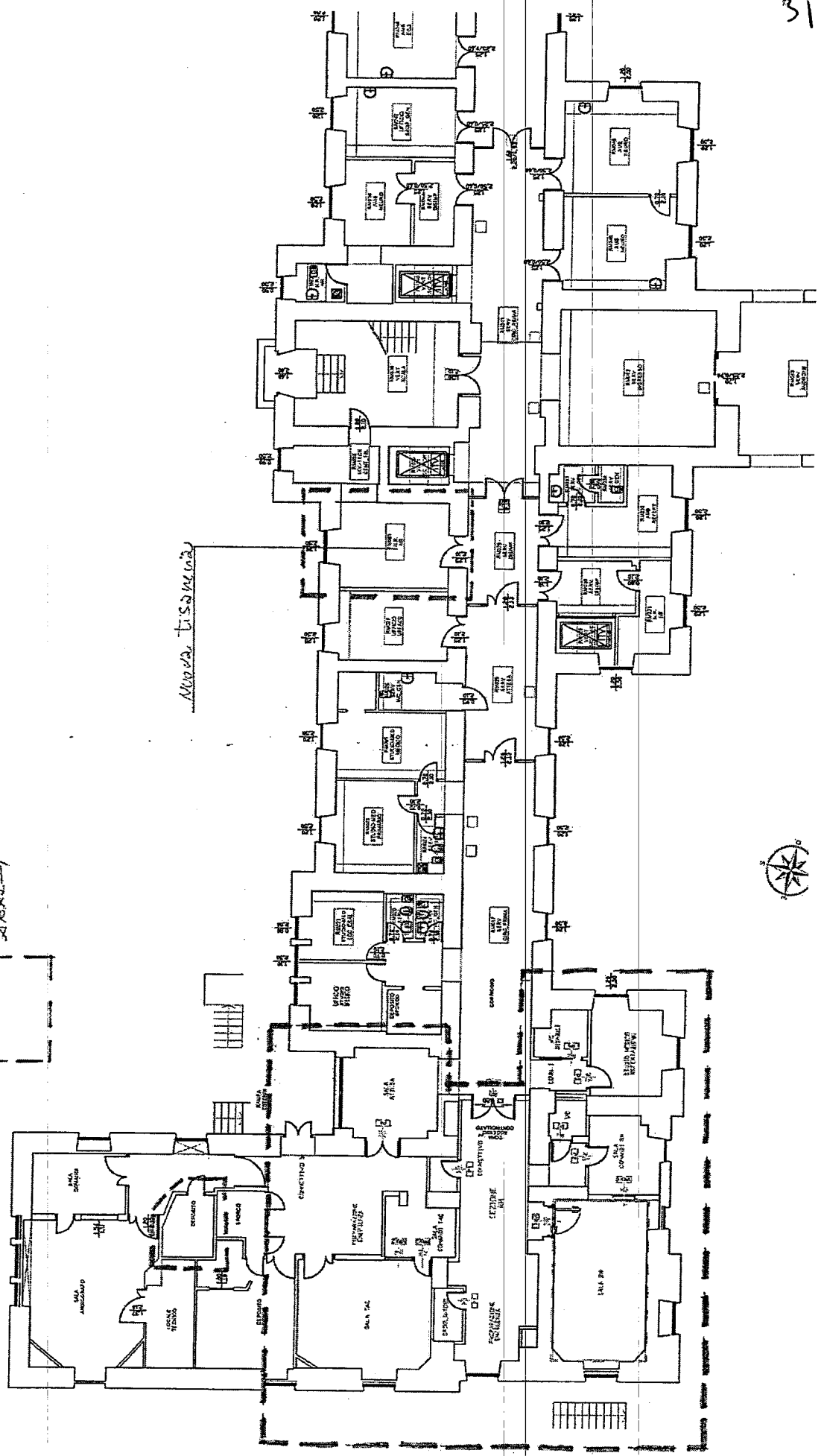

ARREDI:

- 1 SCALFALATURA METALLO MOD. CM. 100x45x1200 N. 4
- 2 SCARFALATURA METALLO MOD. CM. 60x45 N. 1
- 3 PASTIGLIERA CATTEDRA ANGIOGRAFICI CM. 150 N. 1
- 4 SEDIE FERGONOMICHE N. 7
- 5 APPENDIBIATO 2 POSTI N. 1
- 6 PANCHETTA CM. 60x40 N. 1
- 7 ARMADIO ANTE BATTENTI CON BIANCHI MOBILI CM. 140x50x200 N. 1
- 8 PIANO LAVABO SENZA CASSETTERIA CM. 100x50x200 N. 3
- 9 PIANI LAVABO ACCOPPIATI CON CASSETTERIE CM. 100x80 N. 2
- 10 PIANI LAVABO ACCOPPIATI CON CASSETTERIE CM. 100x80 N. 4
- 11 PIANI LAVABO ACCOPPIATI CON CASSETTERIE CM. 160x80 N. 2

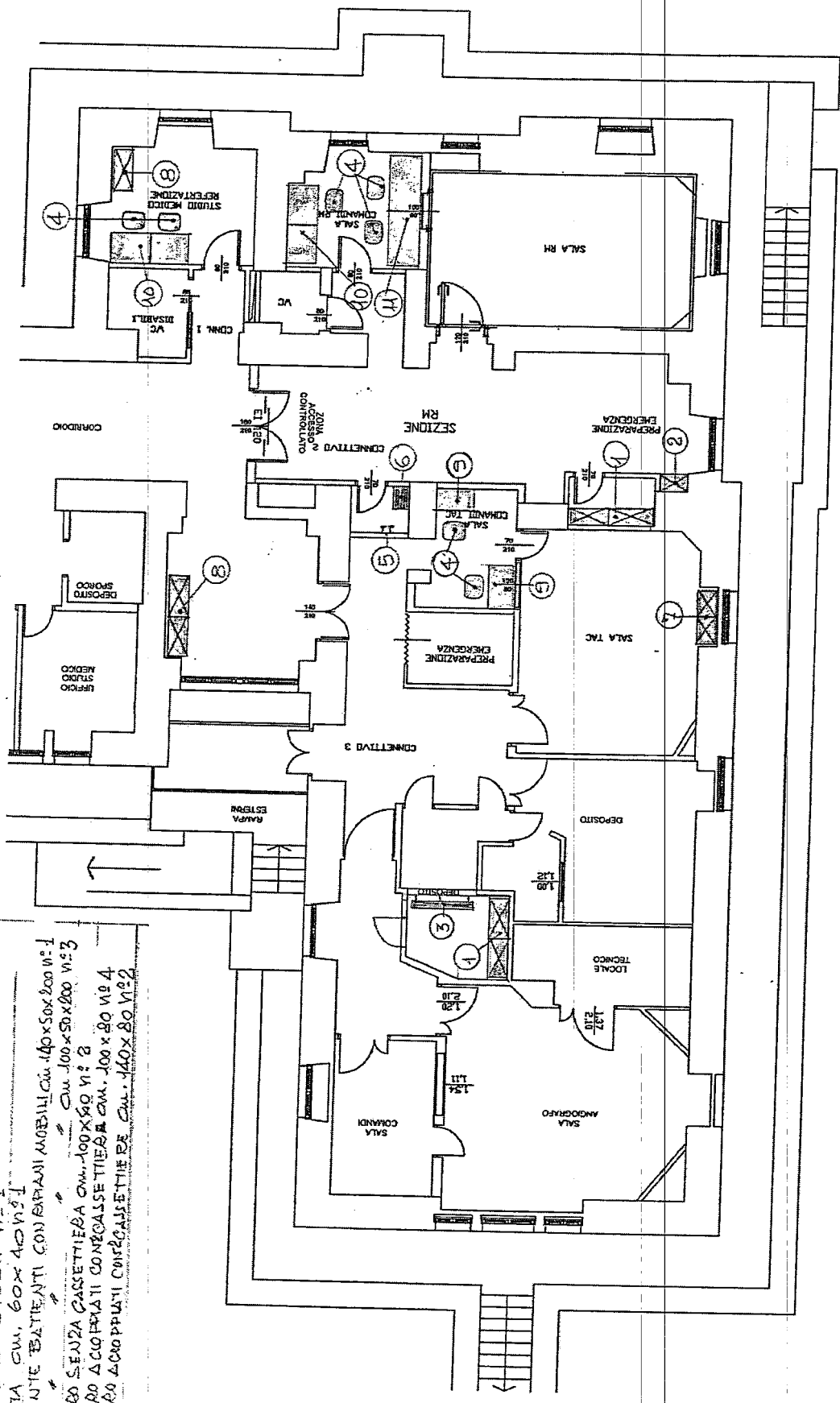

P. IGLIONE LANCISI
NEUROFISIOLOGIA - RSM

PLP. 1:50

DALEO TULLIERA

12

tavolo cu. 80x140

Cuana con
pennili e lori
completa di
laello e
go cuobatois
in uniois
lmo x

60

120

sedie
normali

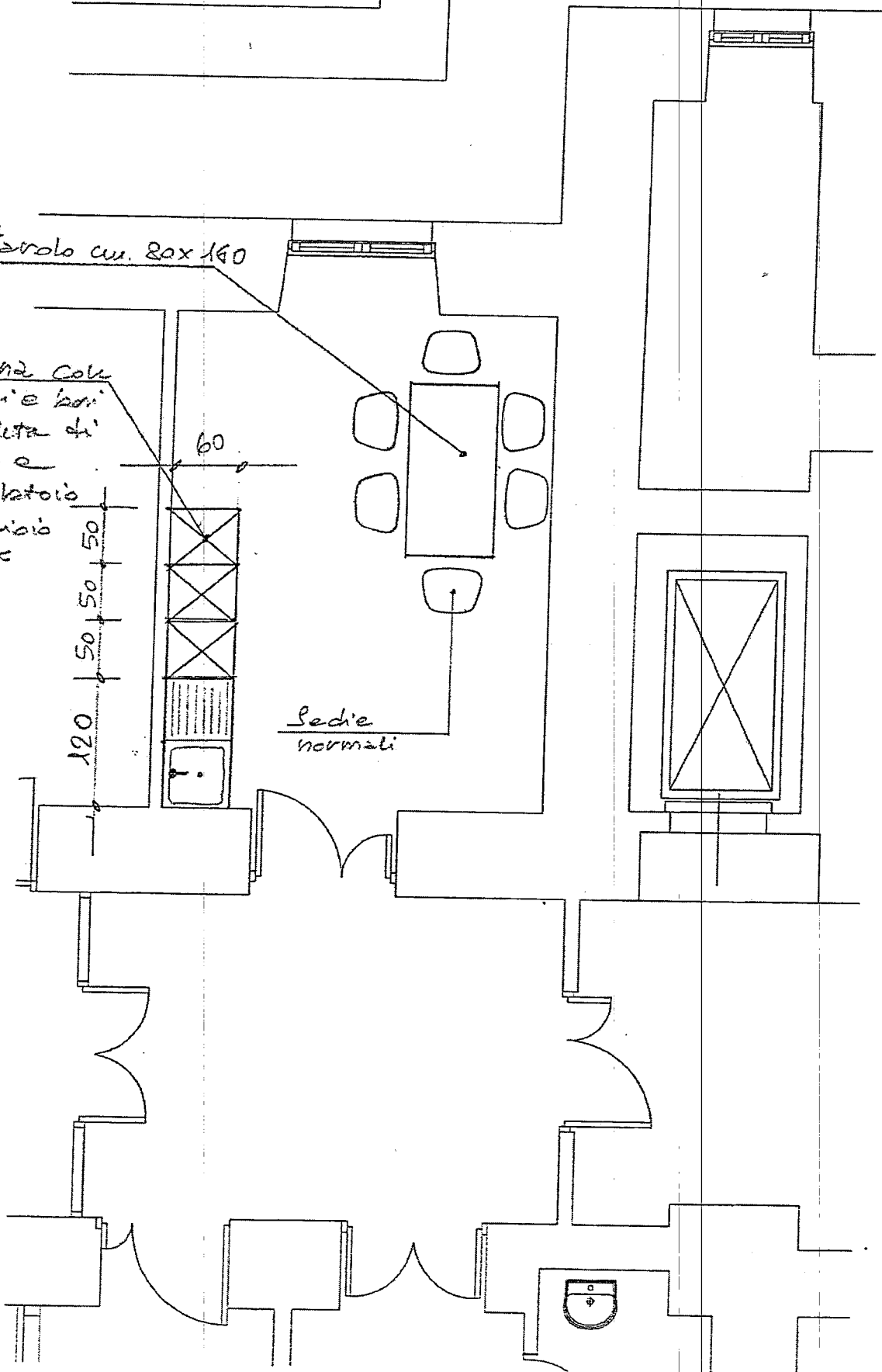



SISTEMA SANITARIO REGIONALE

AZIENDA OSPEDALIERA
SAN CAMILLO FORLANINIREGIONE
LAZIO

U.O.C. Programmazione Strategica e Controllo di Gestione

ALLEGATO " ASSUNZIONE AUTORIZZAZIONI "

Il presente Allegato costituisce parte integrante della proposta

di deliberazione : 3SDG 48 11 / 2020

Il Dirigente addetto al controllo del budget, con la sottoscrizione del presente atto, attesta che lo stesso non comporta scostamenti sfavorevoli rispetto al budget economico/investimenti generale aziendale.

Voce del Conto Economico / Patrimoniale su cui si imputa la spesa:

Scheda Budget N°	SUB N°	Mod N°	Conto	Budget 2020	Utilizzato	Presente prenotazione	Residuo disponibile
34	21		101020503	/	/	421,81	'
34	21		101020601	/	/	80539,19	
TOTALE PRESENTE AUTORIZZAZIONE €:						80961,00	

Conto Economico/Patrimoniale	DESCRIZIONE
101020503	ATTREZZATURE
101020601	MOBILIE ARREDI

Data 26/04/2020Il Direttore: **Dr.ssa Miriam Piccini**

(Firma)